

Dependencia o Entidad: 2-1-1-2-1-16 O.P.D. Salud de Tlaxcala
Unidad Responsable: Dirección de Atención Especializada a la Salud
Proyecto: Atención Médica Integral

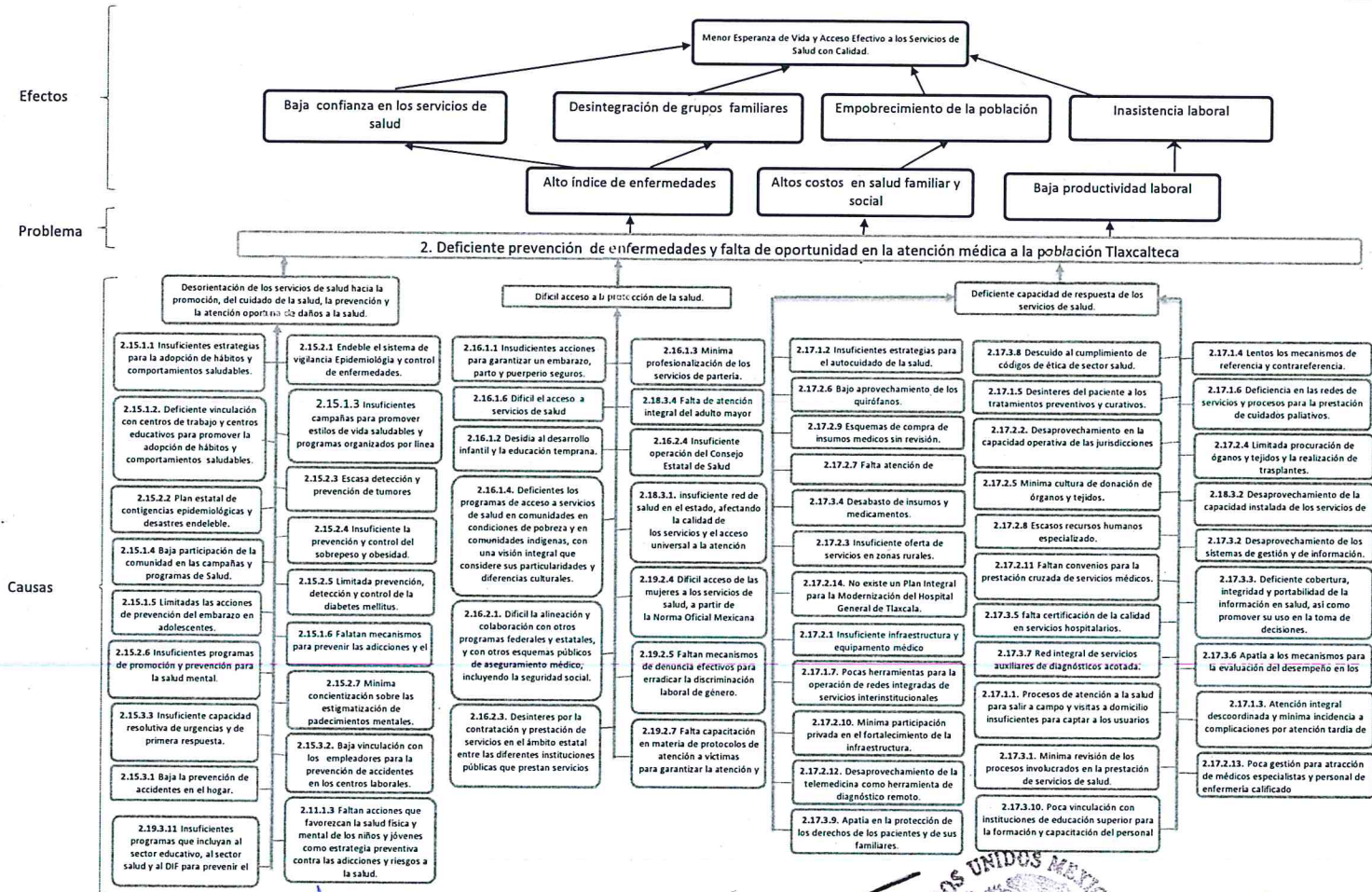

Elaboró
C.P. María Guadalupe Zamora Rodríguez
Directora de Administración
Nombre, cargo y firma

Responsable del Proyecto
Dra. Patricia Osorno Romero
Encargada de la Dirección de Atención Especializada a la Salud
Nombre, cargo y firma

Autorizó
Dr. René Lima-Morales
Secretario de Salud y Director General de Salud de Tlaxcala
Nombre, cargo y firma

Los titulares de las dependencias y entidades o instituciones que reciben recursos estatales parcial o totalmente, serán directamente responsables de la formulación de sus proyectos.



SALUD DE TLAXCALA