

SALUD DE TLAXCALA

Introducción

Introducción

Salud de Tlaxcala es un Organismo Público Descentralizado que se encarga de Promover la Salud, Prevenir la enfermedad y atender la misma, por medio de Medicina Preventiva, Medicina General y Medicina de Diferentes Especialidades, dando siempre una atención Eficiente, con Calidad y Oportuna, todo para el cuidado de nuestra Ciudadanía Tlaxcalteca

Con la finalidad de dar cumplimiento a La ley general de Contabilidad Gubernamental y a la normatividad emitida por el Consejo nacional de Contabilidad Gubernamental, Salud de Tlaxcala emitió la presente Cuenta Pública, que provee de información financiera a los principales usuarios de la misma, a los entes Fiscalizadores del Estado de Tlaxcala y a los ciudadanos.

El objetivo del presente documento es la revelación del contexto y de los aspectos económicos-financieros más relevantes que influyeron en las decisiones del período, y que fueron considerados en la elaboración de los estados financieros para la mayor comprensión de los mismos y sus particularidades.

SALUD DE TLAXCALA

Información Contable

SECTOR PARAESTATAL

Cuenta Pública 2015
Estado de Actividades
Del 1 de enero al 30 de septiembre de 2015 y 2014
(Pesos)

Ente Público: _____

Salud de Tlaxcala

Concepto	2015	2014	Concepto	2015	2014
INGRESOS Y OTROS BENEFICIOS			GASTOS Y OTRAS PÉRDIDAS		
Ingresos de la Gestión	16,823,570	20,122,563	Gastos de Funcionamiento	1,297,979,463	2,240,721,929
Impuestos	0	0	Servicios Personales	1,069,781,135	1,604,258,328
Cuotas y Aportaciones de Seguridad Social	0	0	Materiales y Suministros	143,681,505	406,710,328
Contribuciones de Mejoras	0	0	Servicios Generales	84,516,823	229,753,273
Derechos	9,579,642	11,882,095	Transferencia, Asignaciones, Subsidios y Otras Ayudas	23,206,051	29,802,467
Productos de Tipo Corriente	7,243,928	8,240,468	Transferencias Internas y Asignaciones al Sector Público	0	0
Aprovechamientos de Tipo Corriente	0	0	Transferencias al Resto del Sector Público	0	0
Ingresos por Venta de Bienes y Servicios	0	0	Subsidios y Subvenciones	773,159	5,485,210
Ingresos no Comprendidos en las Fracciones de la Ley de	0	0			
Ingresos Causados en Ejercicios Fiscales Anteriores					
Pendientes de Liquidación o Pago					
Participaciones, Aportaciones, Transferencias, Asignaciones, Subsidios y Otras Ayudas	2,105,075,447	2,590,322,888	Ayudas Sociales	20,557,895	21,817,257
Participaciones y Aportaciones	2,105,075,447	2,590,322,888	Pensiones y Jubilaciones	0	0
Transferencia, Asignaciones, Subsidios y Otras ayudas	0	0			
Otros Ingresos y Beneficios	0	0	Transferencias a Fideicomisos, Mandatos y Contratos Análogos	1,874,997	2,500,000
Ingresos Financieros	0	0	Transferencias a la Seguridad Social	0	0
Incremento por Variación de Inventarios	0	0	Donativos	0	0
Disminución del Exceso de Estimaciones por Pérdida o Deterioro u Obsolescencia	0	0	Transferencias al Exterior	0	0
Disminución del Exceso de Provisiones	0	0	Participaciones y Aportaciones	0	0
Otros Ingresos y Beneficios Varios	0	0	Participaciones	0	0
Total de Ingresos y Otros Beneficios	2,121,899,017	2,610,445,451	Aportaciones	0	0
			Convenios	0	0
			Intereses, Comisiones y Otros Gastos de la Deuda Pública	0	0
			Intereses de la Deuda Pública	0	0
			Comisiones de la Deuda Pública	0	0
			Gastos de la Deuda Pública	0	0
			Costo por Coberturas	0	0
			Apoyos Financieros	0	0
			Otros Gastos y Pérdidas Extraordinarias	0	0
			Estimaciones, Depreciaciones, Deterioros, Obsolescencia y Provisiones	0	0
			Disminución de Inventarios	0	0
			Aumento por Insuficiencia de Estimaciones por Pérdida o Deterioro y Obsolescencia	0	0
			Aumento por Insuficiencia de Provisiones	0	0
			Otros Gastos	0	0
			Inversión Pública	0	0
			Inversión Pública no Capitalizable	0	0
			Total de Gastos y Otras Pérdidas	1,321,185,514	2,270,524,396
			Resultados del Ejercicio (Ahorro/Desahorro)	800,713,503	339,921,055

Bajo protesta de decir verdad declaramos que los Estados Financieros y sus Notas son razonablemente correctos y responsabilidad del emisor

Dr. Alejandro Guameros Chumacero
Secretario de Salud y Director General del O.P.D. Salud
de Tlaxcala

C.P. Luz María Portillo García
Directora de Administración de la Secretaría de Salud y O.P.D. Salud de
Tlaxcala

CUENTA PÚBLICA | 2015
ENTIDAD FEDERATIVA DE TLAXCALA

Cuenta Pública 2015
Estado de Situación Financiera
Al 30 de septiembre de 2015 y 2014
(Pesos)
Salud de Tlaxcala

Ente Público: _____

CONCEPTO	Año		CONCEPTO	Año	
	2015	2014		2015	2014
ACTIVO			PASIVO		
Activo Circulante			Pasivo Circulante		
Efectivo y Equivalentes	1,343,208,536	800,938,707	Cuentas por Pagar a Corto Plazo	254,067,658	467,228,863
Derechos a Recibir Efectivo o Equivalentes	17,456,698	7,870,916	Documentos por Pagar a Corto Plazo	0	0
Derechos a Recibir Bienes o Servicios	0	0	Porción a Corto Plazo de la Deuda Pública a Largo Plazo	0	0
Inventarios	0	0	Títulos y Valores a Corto Plazo	0	0
Almacenes	85,988,632	85,988,632	Pasivos Diferidos a Corto Plazo	0	0
Estimación por Pérdida o Deterioro de Activos Circulantes	0	0	Fondos y Bienes de Terceros en Garantía y/o Administración a Corto Plazo	0	0
Otros Activos Circulantes	0	0	Provisiones a Corto Plazo	0	0
Total de Activos Circulantes	1,446,653,866	894,798,255	Otros Pasivos a Corto Plazo	0	0
Activo No Circulante			Total de Pasivos Circulantes	254,067,658	467,228,863
Inversiones Financieras a Largo Plazo	0	0	Pasivo No Circulante		
Derechos a Recibir Efectivo o Equivalentes a Largo Plazo	0	0	Cuentas por Pagar a Largo Plazo	0	0
Bienes Inmuebles, Infraestructura y Construcciones en Proceso	286,121,120	280,549,016	Documentos por Pagar a Largo Plazo	0	0
Bienes Muebles	539,970,260	518,807,131	Deuda Pública a Largo Plazo	0	0
Activos Intangibles	0	0	Pasivos Diferidos a Largo Plazo	0	0
Depreciación, Deterioro y Amortización Acumulada de Bienes	0	0	Fondos y Bienes de Terceros en Garantía y/o en Administración a Largo Plazo	0	0
Activos Diferidos	0	0	Provisiones a Largo Plazo	146,363,996	147,252,796
Estimación por Pérdida o Deterioro de Activos no Circulantes	0	0	Total de Pasivos No Circulantes	146,363,996	147,252,796
Otros Activos no Circulantes	0	0	Total del Pasivo	400,431,654	614,481,659
Total de Activos No Circulantes	826,091,380	799,356,147	HACIENDA PÚBLICA/ PATRIMONIO		
Total del Activo	2,272,745,246	1,694,154,402	Hacienda Pública/Patrimonio Contribuido	0	0
			Aportaciones	0	0
			Donaciones de Capital	0	0
			Actualización de la Hacienda Pública / Patrimonio	0	0
			Hacienda Pública/Patrimonio Generado	1,872,313,592	1,079,672,743
			Resultados del Ejercicio (Ahorro / Desahorro)	800,713,503	339,921,055
			Resultados de Ejercicios Anteriores	551,555,034	214,675,642
			Revalúos	0	0
			Reservas	0	0
			Rectificaciones de Resultados de Ejercicios Anteriores	520,045,055	525,076,046
			Exceso o Insuficiencia en la Actualización de la Hacienda Pública/Patrimonio	0	0
			Resultado por Posición Monetaria	0	0
			Resultado por Tenencia de Activos no Monetarios	0	0
			Total Hacienda Pública/ Patrimonio	1,872,313,592	1,079,672,743
			Total del Pasivo y Hacienda Pública / Patrimonio	2,272,745,246	1,694,154,402

Bajo protesta de decir verdad declaramos que los Estados Financieros y sus Notas son razonablemente correctos y responsabilidad del emisor

Dr. Alejandro Guarneros Chumacero
Secretario de Salud y Director General del O.P.D.
Salud de Tlaxcala

C.P. Luz María Portillo García
Directora de Administración de la Secretaría de Salud y O.P.D. Salud de Tlaxcala

SECTOR PARAESTATAL

Cuenta Pública 2015
Estado de Cambios en la Situación Financiera
Al 30 de septiembre de 2015 y 2014
(Pesos)

Ente Público: _____

Salud de Tlaxcala

Concepto	Origen	Aplicación	Concepto	Origen	Aplicación
ACTIVO	0	578,590,844	PASIVO	0	214,050,005
Activo Circulante	0	551,855,611	Pasivo Circulante	0	213,161,205
Efectivo y Equivalentes	0	542,269,829	Cuentas por Pagar a Corto Plazo	0	213,161,205
Derechos a Recibir Efectivo o Equivalentes	0	9,585,782	Documentos por Pagar a Corto Plazo	0	0
Derechos a Recibir Bienes o Servicios	0	0	Porción a Corto Plazo de la Deuda Pública a Largo Plazo	0	0
Inventarios	0	0	Títulos y Valores a Corto Plazo	0	0
Almacenes	0	0	Pasivos Diferidos a Corto Plazo	0	0
Estimación por Pérdida o Deterioro de Activos Circulantes	0	0	Fondos y Bienes de Terceros en Garantía y/o Administración a Corto Plazo	0	0
Otros Activos Circulantes	0	0	Provisiones a Corto Plazo	0	0
Activo No Circulante	0	26,735,233	Otros Pasivos a Corto Plazo	0	0
Inversiones Financieras a Largo Plazo	0	0	Pasivo No Circulante	0	888,800
Derechos a Recibir Efectivo o Equivalentes a Largo Plazo	0	0	Cuentas por Pagar a Largo Plazo	0	0
Bienes Inmuebles, Infraestructura y Construcciones en	0	5,572,104	Documentos por Pagar a Largo Plazo	0	0
Bienes Muebles	0	21,163,129	Deuda Pública a Largo Plazo	0	0
Activos Intangibles	0	0	Pasivos Diferidos a Largo Plazo	0	0
Depreciación, Deterioro y Amortización Acumulada de Bienes	0	0	Fondos y Bienes de Terceros en Garantía y/o en Administración a Largo Plazo	0	0
Activos Diferidos	0	0	Provisiones a Largo Plazo	0	888,800
Estimación por Pérdida o Deterioro de Activos no Circulantes	0	0			
Otros Activos no Circulantes	0	0	HACIENDA PÚBLICA/ PATRIMONIO	797,671,840	5,030,991
			Hacienda Pública/Patrimonio Contribuido	0	0
			Aportaciones	0	0
			Donaciones de Capital	0	0
			Actualización de la Hacienda Pública / Patrimonio	0	0
			Hacienda Pública/Patrimonio Generado	797,671,840	5,030,991
			Resultados del Ejercicio (Ahorro / Desahorro)	460,792,448	0
			Resultados de Ejercicios Anteriores	336,879,392	0
			Revalúos	0	0
			Reservas	0	0
			Rectificaciones de Resultados de Ejercicios Anteriores	0	5,030,991
			Exceso o Insuficiencia en la Actualización de la Hacienda Pública/Patrimonio	0	0
			Resultado por Posición Monetaria	0	0
			Resultado por Tenencia de Activos no Monetarios	0	0

Bajo protesta de decir verdad declaramos que los Estados Financieros y sus Notas son razonablemente correctos y responsabilidad del emisor

Dr. Alejandro Guarneros Chumacero
Secretario de Salud y Director General del O.P.D.
Salud de Tlaxcala

C.P. Luz María Portillo García
Directora de Administración de la Secretaría de Salud y O.P.D.
Salud de Tlaxcala

Cuenta Pública 2015
Estado Analítico del Activo
Del 1 de enero al 30 de septiembre de 2015
(Pesos)

Ente Público: _____ **Salud de Tlaxcala**

Concepto	Saldo Inicial 1	Cargos del Periodo 2	Abonos del Periodo 3	Saldo Final 4=(1+2-3)	Variación del Periodo (4-1)
ACTIVO	1,694,154,402	6,020,543,721	5,441,952,877	2,272,745,246	578,590,844
Activo Circulante	894,798,255	5,993,808,488	5,441,952,877	1,446,653,866	551,855,611
Efectivo y Equivalentes	800,938,707	5,904,477,665	5,362,207,836	1,343,208,536	542,269,829
Derechos a Recibir Efectivo o Equivalentes	7,870,916	89,330,823	79,745,041	17,456,698	9,585,782
Derechos a Recibir Bienes o Servicios	0	0	0	0	0
Inventarios	0	0	0	0	0
Almacenes	85,988,632	0	0	85,988,632	0
Estimación por Pérdida o Deterioro de Activos Circulantes	0	0	0	0	0
Otros Activos Circulantes	0	0	0	0	0
Activo No Circulante	799,356,147	26,735,233	0	826,091,380	26,735,233
Inversiones Financieras a Largo Plazo	0	0	0	0	0
Derechos a Recibir Efectivo o Equivalentes a Largo Plazo	0	0	0	0	0
Bienes Inmuebles, Infraestructura y Construcciones en Proceso	280,549,016	5,572,104	0	286,121,120	5,572,104
Bienes Muebles	518,807,131	21,163,129	0	539,970,260	21,163,129
Activos Intangibles	0	0	0	0	0
Depreciación, Deterioro y Amortización Acumulada de Bienes	0	0	0	0	0
Activos Diferidos	0	0	0	0	0
Estimación por Pérdida o Deterioro de Activos no Circulantes	0	0	0	0	0
Otros Activos no Circulantes	0	0	0	0	0

Bajo protesta de decir verdad declaramos que los Estados Financieros y sus Notas son razonablemente correctos y responsabilidad del emisor

Dr. Alejandro Guarneros Chumacero
Secretario de Salud y Director General del O.P.D. Salud de Tlaxcala

C.P. Luz María Portillo García
Director de Administración de la Secretaría de Salud y O.P.D. Salud de Tlaxcala

SECTOR PARAESTATAL

Cuenta Pública 2015
Estado Analítico de la Deuda y Otros Pasivos
Del 1 de enero al 30 de septiembre de 2015
(Pesos)

Ente Público: Salud de Tlaxcala

Denominación de las Deudas	Moneda de Contratación	Institución o País Acreedor	Saldo Inicial del Periodo	Saldo Final del Periodo
DEUDA PÚBLICA				
Corto Plazo				
Deuda Interna				
Instituciones de Crédito			0	0
Títulos y Valores			0	0
Arrendamientos Financieros			0	0
Deuda Externa				
Organismos Financieros Internacionales			0	0
Deuda Bilateral			0	0
Títulos y Valores			0	0
Arrendamientos Financieros			0	0
Subtotal a Corto Plazo			0	0
Largo Plazo				
Deuda Interna				
Instituciones de Crédito			0	0
Títulos y Valores			0	0
Arrendamientos Financieros			0	0
Deuda Externa				
Organismos Financieros Internacionales			0	0
Deuda Bilateral			0	0
Títulos y Valores			0	0
Arrendamientos Financieros			0	0
Subtotal a Largo Plazo			0	0
Otros Pasivos			614,481,659	400,431,654
Total Deuda y Otros Pasivos			614,481,659	400,431,654

Bajo protesta de decir verdad declaramos que los Estados Financieros y sus Notas son razonablemente correctos y responsabilidad del emisor

Dr. Alejandro Guarneros Chumacero
Secretario de Salud y Director General del O.P.D.
Salud de Tlaxcala

C.P. Luz María Portillo García
Directora de Administración de la Secretaría de Salud y O.P.D.
Salud de Tlaxcala

Cuenta Pública 2015
Estado de Variación en la Hacienda Pública
Del 1 de enero al 30 de septiembre de 2015
(pesos)

Ente Público: Salud de Tlaxcala

Concepto	Hacienda Pública/Patrimonio Contribuido	Hacienda Pública/Patrimonio Generado de Ejercicios Anteriores	Hacienda Pública/Patrimonio Generado del Ejercicio	Ajustes por Cambios de Valor	TOTAL
Rectificaciones de Resultados de Ejercicios Anteriores	0	525,076,046	0	0	525,076,046
Patrimonio Neto Inicial Ajustado del Ejercicio	0	0	0	0	0
Aportaciones	0	0	0	0	0
Donaciones de Capital	0	0	0	0	0
Actualización de la Hacienda Pública/Patrimonio	0	0	0	0	0
Variaciones de la Hacienda Pública/Patrimonio Neto del Ejercicio	0	214,675,642	339,921,055	0	554,596,697
Resultados del Ejercicio (Ahorro/Desahorro)	0	0	339,921,055	0	339,921,055
Resultados de Ejercicios Anteriores	0	214,675,642	0	0	214,675,642
Revalúos	0	0	0	0	0
Reservas	0	0	0	0	0
Hacienda Pública/Patrimonio Neto Final del Ejercicio 2013	0	739,751,688	339,921,055	0	1,079,672,743
Cambios en la Hacienda Pública/Patrimonio Neto del Ejercicio 2014	0	0	0	0	0
Aportaciones	0	0	0	0	0
Donaciones de Capital	0	0	0	0	0
Actualización de la Hacienda Pública/Patrimonio	0	0	0	0	0
Variaciones de la Hacienda Pública/Patrimonio Neto del Ejercicio 2014	0	336,879,392	795,682,512	0	1,132,561,904
Resultados del Ejercicio (Ahorro/Desahorro)	0	0	800,713,503	0	800,713,503
Resultados de Ejercicios Anteriores	0	336,879,392	-5,030,991	0	331,848,401
Revalúos	0	0	0	0	0
Reservas	0	0	0	0	0
Saldo Neto en la Hacienda Pública / Patrimonio 2014	0	1,076,631,080	795,682,512	0	1,872,313,592

Bajo protesta de decir verdad declaramos que los Estados Financieros y sus Notas son razonablemente correctos y responsabilidad del emisor

Dr. Alejandro Guarneros Chumacero
Secretario de Salud y Director General del O.P.D. Salud
de Tlaxcala

C.P. Luz María Portillo García
Directora de Administración de la Secretaría de Salud y O.P.D.
Salud de Tlaxcala

SECTOR PARAESTATAL

Cuenta Pública 2015
Estado de Flujos de Efectivo
Del 1 de enero al 30 de septiembre de 2015 y 2014
(Pesos)

Ente Público: _____

Salud de Tlaxcala

Concepto	2014	2013	Concepto	2014	2013
Flujos de Efectivo de las Actividades de Operación			Flujos de Efectivo de las Actividades de Inversión		
Origen	2,121,899,017	2,610,445,451	Origen	0	101,697,020
Impuestos	0	0	Bienes Inmuebles, Infraestructura y Construcciones en Proceso	0	0
Cuotas y Aportaciones de Seguridad Social	0	0	Bienes Muebles	0	0
Contribuciones de mejoras	0	0	Otros Orígenes de Inversión	0	101,697,020
Derechos	9,579,642	11,882,095	Aplicación	36,321,015	651,862,121
Productos de Tipo Corriente	7,243,928	8,240,468	Bienes Inmuebles, Infraestructura y Construcciones en Proceso	5,572,104	115,971,719
Aprovechamientos de Tipo Corriente	0	0	Bienes Muebles	21,163,129	125,490,820
Ingresos por Venta de Bienes y Servicios	0	0	Otras Aplicaciones de Inversión	9,585,782	410,399,582
Ingresos no Comprendidos en las Fracciones de la Ley de Ingresos Causados en Ejercicios Fiscales Anteriores Pendientes de Liquidación o Pago	0	0	Flujos Netos de Efectivo por Actividades de Inversión	-36,321,015	-550,165,101
Participaciones y Aportaciones	2,105,075,447	2,590,322,888			
Transferencias, Asignaciones y Subsidios y Otras ayudas	0	0	Flujo de Efectivo de las Actividades de Financiamiento		
Otros Orígenes de Operación	0	0	Origen	0	322,493,890
Aplicación	1,321,185,514	2,270,524,396	Endeudamiento Neto	0	0
Servicios Personales	1,069,781,135	1,604,258,328	Interno	0	0
Materiales y Suministros	143,681,505	406,710,328	Externo	0	0
Servicios Generales	84,516,823	229,753,273	Otros Orígenes de Financiamiento	0	322,493,890
Transferencias Internas y Asignaciones al Sector Público	0	0	Aplicación	222,122,659	57,078,639
Transferencias al resto del Sector Público	0	0	Servicios de la Deuda	0	0
Subsidios y Subvenciones	773,159	5,485,210	Interno	0	0
Ayudas Sociales	20,557,895	21,817,257	Externo	0	0
Pensiones y Jubilaciones	0	0	Otras Aplicaciones de Financiamiento	222,122,659	57,078,639
Transferencias a Fideicomisos, Mandatos y Contratos Análogos	1,874,997	2,500,000	Flujos netos de Efectivo por Actividades de Financiamiento	-222,122,659	265,415,251
Transferencias a la Seguridad Social	0	0			
Donativos	0	0	Incremento/Disminución Neta en el Efectivo y Equivalentes al Efectivo	542,269,829	55,171,205
Transferencias al Exterior	0	0			
Participaciones	0	0	Efectivo y Equivalentes al Efectivo al inicio del Ejercicio	800,938,707	745,767,502
Aportaciones	0	0	Efectivo y Equivalentes al Efectivo al final del Ejercicio	1,343,208,536	800,938,707
Convenios	0	0			
Otros Aplicaciones de Operación	0	0			
Flujos Netos de Efectivo por Actividades de Operación	800,713,503	339,921,055			

Bajo protesta de decir verdad declaramos que los Estados Financieros y sus Notas son razonablemente correctos y responsabilidad del emisor

Dr. Alejandro Guameros Chumacero
Secretario de Salud y Director General del O.P.D. Salud de Tlaxcala

C.P. Luz María Portillo García
Directora de Administración de la Secretaría de Salud y O.P.D. Salud de Tlaxcala

Informe de Pasivos Contingentes

2015

- Durante el ejercicio 2015 no se han calculado Pasivos de Contingencia

Dr. Alejandro Guarneros Chumacero
Secretario de Salud y Director General del O.P.D. Salud de
Tlaxcala

C.P. Luz María Portillo García
Directora de Administración de la Secretaría de
Salud y O.P.D. Salud de Tlaxcala

SECTOR PARAESTATAL

NOTAS A LOS ESTADOS FINANCIEROS

(Formato libre, en caso de no aplicar se debe asentar. Debe venir firmado)

a) NOTAS DE DESGLOSE

I) NOTAS AL ESTADO DE SITUACIÓN FINANCIERA

Activo

Efectivo y Equivalentes

1. El importe de \$ 930,193,361 corresponde a los saldos de las cuentas bancarias y se tiene un saldo de 413,015,175 en inversión a la vista.

Derechos a recibir Efectivo y Equivalentes y Bienes o Servicios a Recibir

2. No se tienen cuentas por cobrar por concepto de contribuciones debido a que no efectúa recaudación de las mismas.
3. La cuenta de Derechos a recibir efectivo o equivalentes se integra de la siguiente manera:

DESCRIPCIÓN	ANTIGÜEDAD EN DIAS				SUMA
	0 A 90	91 A 180	181 A 365	MAS DE 365	
Fondos Fijos	592,013				592,013
Deudores Diversos	2,626,670		401,537	2,852,572	5,880,779
Cuentas por Cobrar	7,544,153			3,439,753	10,983,906
SUMA	10,762,836	0	401,537	6,292,325	17,456,698

Bienes Disponibles para su Transformación o Consumo (inventarios)

4. No se cuenta con bienes disponibles para su transformación.
5. La cuenta Almacén se encuentra valuada a costo promedio y corresponde al inventario físico de almacén efectuado al cierre del ejercicio.

Inversiones Financieras

6. No se cuenta con Inversiones financieras.
7. No aplica.

Bienes Muebles, Inmuebles e Intangibles

8. Se está en proceso de levantamiento y valuación del inventario físico para su posterior conciliación con las cifras contables.

Mobiliario y equipo de oficina	75,287,593
Aparatos e instrumental de laboratorio	164,463,785
Aparatos y equipo médico quirúrgico	193,592,240
Equipo de computo	22,484,793
Herramientas y maquinas-herramientas	683,513
Maquinaria y equipo industrial	2,542,099
Equipo de transporte	48,176,239
Equipo de comunicación	3,824,359
Equipo médico de radiología	5,081,625
Maquinaria y equipo eléctrico y electrónico	27,638
Equipo educacional	5,630,103
Activos intangibles	1,204,692
Otros bienes muebles e inmuebles	8,452
Edificios	286,121,120

Para la preparación de los Estados Financieros, el gasto ejercido en el capítulo 5000 Bienes Muebles, Inmuebles e Intangibles y capítulo 6000 Inversión Pública del presupuesto 2015 fue desincorporado del gasto en el Estado de Actividades y del Estado de Situación Financiera en el Género Hacienda Pública/Patrimonio, reconociendo únicamente las altas en los rubros Bienes Inmuebles y Bienes Muebles en el para su presentación conforme a normas de Armonización Contable.

9. No se cuenta con activos intangibles y diferidos.

Estimaciones y Deterioros

10. No se efectuaron estimaciones y no se reconocieron deterioros de los activos en el ejercicio 2015.

Otros Activos

11. No se cuentan con cuentas de otros activos.

Pasivo

1. La integración de la cuenta del pasivo reconoce los adeudos que se tiene con proveedores de bienes y servicios así como las retenciones de Impuesto sobre la renta y retenciones de prestaciones a los Trabajadores de Salud de Tlaxcala.

BENEFICIARIO	0 A 30	31 A 90	91 A 180	181 O MAS	TOTAL GENERAL
ADA LAURA SOLIS CAZARES	1,160.00				1,160.00

SECTOR PARAESTATAL

ADMON DEL PATRIMONIO DE LA BENEFICE	189,202.54				189,202.54
ADOLFO ENRIQUE SCHOTTE GARCIA	11,340.38				11,340.38
ADRIAN ZEMPOALTECA ZEMPOALTECA	5,775.00			- 275.00	5,500.00
ADVANCED DATA SERVICES SA DE CV			84,500.00		84,500.00
AGUA PURIFICADA LOS VOLCANES S.A. C	4,266.00	6,810.00			11,076.00
AGUSTIN LOBATON MENDEZ	947.00				947.00
ALDO JHONATTAN BENITEZ HERNANDEZ	11,400.00				11,400.00
ALEJANDRO RAMIREZ GONZALEZ	275.00				275.00
ALFREDO MORALES BAEZ				4,111.60	4,111.60
ALFREDO SANCHEZ VAZQUEZ	3,226.50				3,226.50
ALMA ROSA CAMPOS SANCHEZ	2,451.01				2,451.01
ALMALLELY GALICIA ALVAREZ	2,338.56				2,338.56
ALVARO BENITES RODRIGUEZ				142.50	142.50
AMADO JOSE HERNANDEZ CARRERA	103,498.68				103,498.68
ANA LUISA GARCIA NAJERA	16,621.00				16,621.00
ANA MARIA ORDAZ VAZQUEZ	231.00				231.00
ANA RUBI MENESES FERNANDEZ	8,250.00				8,250.00
ANAHI PRAXEDIS URBINA	-4,618.22				-4,618.22
ANAYELI FERNANDEZ HERNANDEZ	275.00				275.00
ANDREA GARZA ORTEGA	899.00				899.00
ANGEL FERNANDO DORANTES MARTINEZ		1,840.02			1,840.02
ANTONIA NAVA PADILLA	275.00				275.00
ANTONIO PADILLA PEREZ	275.00				275.00
ARACELI OROPEZA ANGELES				4,060.00	4,060.00
ARMANDO COCA PADILLA	1,375.00				1,375.00
ARMANDO DIAZ DE LA MORA				1,042.00	1,042.00
AUTOMOVILES DE SANTA ANA S.A. DE C.		7,223.44	3,579.16	3,572.03	14,374.63
AUTOS INTERNACIONALES DE APIZACO S.				12,128.76	12,128.76
AZAREL MARTINEZ GARCIA				1,100.00	1,100.00
BANCO HSBC	821.28				821.28

BIONOVA LABORATORIOS S.A. DE C.V.	1,150.90	974,551.02	271,890.61		1,247,592.53
BSN MEDICAL DC, SA DE CV		30,357.04			30,357.04
CALDERAS Y TRAT. DE AGUAS INDUST. S	15,544.00				15,544.00
CARLA MAGNOLIA HERNANDEZ SANCHEZ	19,494.74				19,494.74
CARLOS ALBERTO GONZALEZ RODRIGUEZ				275.00	275.00
CARLOS PEREZ PICHON	275.00				275.00
CIA PERIODISTICA DEL SOL DE TLAXCAL	1,982.90				1,982.90
CITLALI ANGELES LOPEZ	68,900.00				68,900.00
CLAUDIA GARCIA UGALDE	11,400.00				11,400.00
COBITER, S.A. DE C.V.	130,969.44	847,005.21			977,974.65
COLUMBA CARRILLO SANCHEZ	3,339.01				3,339.01
COM PHARMACEUTICA COMPHARMA S.A. DE		90,056.54			90,056.54
COM. DE PRODUCTOS INSTITUCIONALES S	46.29	479,298.55			479,344.84
COMBUSTIBLES MALDONADO OLVERA S.A.	3,550.00				3,550.00
COMERCIALIZA.COM S.A. DE C..V.				180,320.88	180,320.88
COMERCIALIZADORA DAESCA				170,656.02	170,656.02
COMERCIALIZADORA DE MULTIPLES P ZAG				16,478.88	16,478.88
COMERCIALIZADORA DIAMON COMERCE S.A	14,999.98				14,999.98
COMERCIALIZADORA DICLinsa S.A. DE C		11,390.00			11,390.00
COMERCIALIZADORA DIMESA DEL GRIJALV				39,800.41	39,800.41
COMERCIALIZADORA PENTAMED, S.A. DE		97,668.91			97,668.91
COMERCIALIZADORA YAMAN S.A. DE C.V.	46,400.00				46,400.00
COMISION AGUA POTABLE Y ALC. MPIO.	14,098.00				14,098.00
COMPAÑIA INTERNACIONAL MEDICA S.A.	-10,994.05	207,844.92			196,850.87
COORDINACION Y SERVICIOS MAYAB SA D	-10,502.77				-10,502.77
CORPORACION OPERADORA REPRESENTACIO	-17.36				-17.36
CORPORATIVO PROMEDICA DE MEXICO S.A	-2,519.70			508,546.23	506,026.53
CREDITO REAL S.A.P.I. DE C.V. SOFOM	967,983.21				967,983.21
DANIEL PEREZ ZEPEDA	11,400.00				11,400.00
DEGASA, S.A. DE C.V.		238,143.36			238,143.36

SECTOR PARAESTATAL

DENTILAB, S.A. DE C.V.	15,431.01			15,431.01
DESENLACE ADMINISTRATIVO S.C.			9,454.00	9,454.00
DIAGNOSTICO Y PREVENCIÓN DEL SUR SA		2,030,751.68		2,030,751.68
DIANA ZUZETH GALVAN GARCIA	965.00			965.00
DICIPA, S.A. DE C.V.	27,865,761.56			27,865,761.56
DISCOVAN SA DE CV	-1,167.69	18,470.40		17,302.71
DIST C MED RESPIRANDO DE PUEBLAS.			125,016.68	125,016.68
DISTRIBUIDORA AUTOMOTRIZ TLAXCALA S	-556.00		3,492.74	2,936.74
DISTRIBUIDORA DE MEDICAMENTOS ITZAM	4,046.75			4,046.75
DISTRIBUIDORA ESPECIALIZADA MED. KM		4,759.83		4,759.83
DISTRIBUIDORA INTERNAL MED EQ MEDIC	560,329.47	1,587,869.27		2,148,198.74
DISTRIBUIDORA MEDIGOB, S.A. DE C.V.		44,165.64		44,165.64
DISTRIBUIDORA SEVI, S.A DE C.V.	11,803.19	41,244.97		53,048.16
DOLORES ALICIA PINO HERMOSILLO			27,734.41	27,734.41
DOMINGO GONZALEZ FLORES			275.00	275.00
DOMINGO SANDOVAL CRUZ			825.00	825.00
DULCE DIAZ SERRANO	57,406.09			57,406.09
DULCE MARIA CONTRERAS CERVANTES	13,080.53			13,080.53
DXN CREDITO EXPRESS	297,830.21			297,830.21
EDENRED MEXICO, S.A. DE C.V.	114,307.00			114,307.00
EDGAR ABRAHAM ROMERO AGUILAR	11,400.00			11,400.00
EDGAR GIRON SORIANO	2,000.00			2,000.00
EDGAR LOPEZ APANCO	11,400.00			11,400.00
EDGAR LOPEZ SERRANO	275.00			275.00
EDICIONES TRATADOS Y EQUIPOS, S.A.	1,126,488.64			1,126,488.64
ELEVADORES OTIS, S.A. DE C.V.	15,369.07	179,179.54		194,548.61
ELIDA YANELI MARQUEZ GARCIA	8,037.72			8,037.72
ELISA PLUMA SALAZAR	945.00			945.00
ELIZABETH HERNANDEZ LEZAMA	6,916.22			6,916.22
ELODIA ROJAS LIMA	22,844.83			22,844.83

EMILIO RAMOS HERNANDEZ	275.00				275.00
EMMANUEL LIRA HERNANDEZ	788.20				788.20
ENDELMEX, S.A. DE C.V.	3,500.00				3,500.00
ENRIQUE LOPEZ FERNANDEZ	10,965.52				10,965.52
ENRIQUE PEREZ CORICHI	275.00				275.00
ENRIQUETA ROSALES RENTERIA	275.00				275.00
EQUIPOS MEDICOS VIZCARRA, S.A.	204,768.37	204,768.37			409,536.74
ESEOTRES, S.A. DE C.V.	121,818.43				121,818.43
ESPECIALISTAS ESTERILIZACION ENVASE	567,281.02	286,688.97			853,969.99
EXFARMA S.A. DE C.V.	-56,250.40				-56,250.40
FABIAN MONTIEL GOMEZ	2,820.21				2,820.21
FARMACEUTICOS MAYPO, S.A. DE C.V.	296,258.35	2,891,654.94			3,187,913.29
FARMACOS DINSA S.A. DE C.V.			233,735.20		233,735.20
FATIMA DE MARIA ROJAS MONTIEL	11,400.00				11,400.00
FEDERICO PEREZ AHUMADA		928.00	1,365.00		2,293.00
FELIPE DE JESUS FRANCISCO MARTINEZ	3,480.00			34,266.25	37,746.25
FERNANDA PAULINA PERALES TORRES	-28,610.75				-28,610.75
FID BANORTE 744807 BNT MEX APORT	1,340,739.10				1,340,739.10
FIDEL JUAREZ TEPEPA	8,850.00				8,850.00
FIDUCIARIO FIPADIC	208,333.00				208,333.00
FRANCISCA JUAREZ GEORGE	590.00				590.00
FRANCISCO BARRANCO ZEMPOALTECATL	566,359.63				566,359.63
FRANCISCO JAVIER CHAVEZ MOLINA	11,400.00				11,400.00
FRANCISCO JAVIER HERNANDEZ HERNANDE	3,061.99				3,061.99
FRANCISCO MOLINA PACHECO	275.00				275.00
FRANCO ORLANDO SANCHEZ PACHECO		275.00			275.00
FREDY ORTEGA MENDIETA	1,215.00				1,215.00
FUN ASIS PRIV CONDE DE VALENCIANA I	14,776.88				14,776.88
GALIA TEXTIL, S.A. DE C.V.	229,299.50				229,299.50
GEORGINA AGUILAR ERALDO				1,780.00	1,780.00

SECTOR PARAESTATAL

GERARDO GUILLERMO PEÑALVA ROSALES				202,000.00	202,000.00
GERSAIN FLORES BAEZ	16,661.93				16,661.93
GICELA ELIZABETH HERRERA FARFAN	3,366.80				3,366.80
GLOBAL BUSINESS GROUP, S.A. DE C.V.		4,374.63			4,374.63
GLOBAL GROUP CIDEMSA SA DE CV	19,179.44				19,179.44
GOBIERNO DEL ESTADO DE TLAXCALA				359,200.00	359,200.00
GREGORIO AGUSTIN ATLATENCO MASTRANZ	597.00				597.00
GRUPO AM TECNOLOGIA MEDICA SA DE CV		30,848.09			30,848.09
GRUPO FARMACOS ESPECIALIZADOS S.A.	184,285.10	1,833,367.16			2,017,652.26
GRUPO GOMMAR, S.A. DE C.V.		12,587.66		31,009.36	43,597.02
GRUPO NACIONAL PROVINCIAL S.A.B.	52,835.48				52,835.48
GRUPO ORTLIM SA DE CV	23,471.13				23,471.13
GUADALUPE HERRERA LUNA				4,567.62	4,567.62
GUADALUPE MALDONADO ISLAS			2,138.51		2,138.51
GUILLERMO FRANCO ROMERO			5,482.76		5,482.76
GUILLERMO GARCIA RODRIGUEZ	275.00				275.00
HECTOR LEONEL ALVAREZ ARELLANO	21,149.12	21,149.12			42,298.24
HECTOR SANCHEZ FIERRO	11,400.00				11,400.00
HERNAN FRANCO FLORES	-2,400.00				-2,400.00
HIJUMAR D.C.A. SA DE CV	-1,265.54				-1,265.54
HILARIA YOLANDA HERNANDEZ MUÑOZ	644.00				644.00
HISA FARMACEUTICA S.A. DE C.V.	-4,311.47				-4,311.47
HUMBERTO ARROYO HUITRON	26,680.00				26,680.00
IMPULSORA PROMOBLEN S.A. C.V.	439,250.35				439,250.35
INFRA S.A. DE C.V.	1,202,108.71	135,009.31			1,337,118.02
ING Y MET EN INS DE CONT Y PRUEB, S	3,712.00				3,712.00
INSTRUMENTOS MEDICOS INTERNACIONALE	9,810.77				9,810.77
INSTRUMENTOS Y ACCESORIOS AUTOMATIZ	17,755.57	42,428.73			60,184.30
INSUMOS JAR SA DE CV	17,781.87				17,781.87
INTERCAMBIO GLOBAL LATINOAMERICA SA		434.05			434.05

INTERMEDIACION Y COMERC MUEB TUBUL	-60,752.60				-60,752.60
ISAIAS GOMEZ LOPEZ	7,711.75				7,711.75
ISAIAS RICARDO ESCOBAR FLORES	2,320.00				2,320.00
ISIDORO POLVO MELENDEZ	2,414.77				2,414.77
ISMAEL MOYA LIBREROS	6,994.18				6,994.18
ISRAEL CUATECONTZI SALAMANCA	9,010.90				9,010.90
ISSSTE COMISION EJECUTIVA DEL FONDO	1,147,528.63				1,147,528.63
ISSSTE DELEGACION TLAXCALA	4,639,174.95				4,639,174.95
ISSSTE-SAR	1,686,554.46				1,686,554.46
J. JUSTO VAZQUEZ HERNANDEZ				2,733.00	2,733.00
JESSICA LIZZETH VASQUEZ NETZAHUALCO	2,686.17				2,686.17
JESUS HERNANDEZ ACOLTZIN	3,248.00				3,248.00
JESUS MARTIN N. GUERRA GONZALEZ	1,292.00				1,292.00
JESUS ORTEGA ROCHA	18,000.00				18,000.00
JESUS TORRES MONTES		25,227.50			25,227.50
JESUS VELAZQUEZ REYES	230,596.40				230,596.40
JOAQUIN CARLOS JAVIER FLORES DECTOR	898.58				898.58
JONATHAN CORDOVA BONILLA	7,949.09				7,949.09
JOSE ALEJANDRO ESCALANTE ROMERO	10,200.00				10,200.00
JOSE ALFREDO GONZALEZ LOPEZ				4,450.00	4,450.00
JOSE ANTONIO PEREZ BARRON				5,928.76	5,928.76
JOSE CARLOS CARMONA AVENDAÑO	231.00				231.00
JOSE CLEMENTE HERNANDEZ SANCHEZ				14,188.71	14,188.71
JOSE GERARDO CABRERA RESENDIZ	-899.50				-899.50
JOSE HIPOLITO SANCHEZ HERNANDEZ	4,188.65				4,188.65
JOSE LUIS HERNANDEZ CORDOVA	275.00				275.00
JOSE LUIS PATIÑO PEREZ	11,400.00				11,400.00
JOSE MARIANO ESTEBAN LIRA RODRIGUES		12,910.80			12,910.80
JOSE ULISES SANCHEZ LOZANO				6,953.00	6,953.00
JOSUE OMAR ESCALANTE NAVARRETE	43,581.09				43,581.09

SECTOR PARAESTATAL

JUAMA S.A. DE C.V.		120,418.44			120,418.44
JUAN CARLOS CANTE SANCHEZ	6,979.30				6,979.30
JUAN CARLOS MARTINEZ GUTIERREZ				14,979.66	14,979.66
JUAN DANIEL SUAREZ PEREZ	8,193.90				8,193.90
JUAN RAMON ZAVALA PEREZ	-21,551.72				-21,551.72
JUAN TORRES ROJAS	2,981.78			14,474.94	17,456.72
JUDITH HUERTA BAEZ	1,131.69				1,131.69
JULIO ANICA BECERRIL	3,840.00				3,840.00
LA TENDA MEXICO S.A. C.V.	951,619.09				951,619.09
LAB. ABC QUIM. INVEST. Y ANALISIS S	1,678.52				1,678.52
LABORATORIOS JALOMA, S.A. DE C.V.		25,485.59			25,485.59
LABORATORIOS LE ROY, S.A. DE C.V.		85,710.80			85,710.80
LABORATORIOS SERRAL S.A. DE C.V.		28,514.76			28,514.76
LABORATORIOS SOPHIA, S.A. DE C.V.		1,384.32			1,384.32
LANDSTEINER PHARMA, S.A. DE C.V.		545,740.00			545,740.00
LAURA ISABEL CANO PRADO	708.00				708.00
LAURA ROLDAN VAZQUEZ		9,280.00			9,280.00
LAZARO PALACIOS MOLINA	22,897.82				22,897.82
LE MARE INTERNACIONAL DE MEXICO, S	3,199.46				3,199.46
LETICIA VELAZQUEZ SANCHEZ	31,598.23				31,598.23
LILIA ORTEGA PAREDES	4,189.59				4,189.59
LIZBETH TELLEZ ORDOÑEZ	1,520.00				1,520.00
LIZBETH VAZQUEZ NOYA	7,717.65				7,717.65
LORENA AGUILAR BUENO	11,400.00				11,400.00
LORENA COLIN CRUZ	113.66				113.66
LORENA FLORES ORDOÑEZ	4,480.60				4,480.60
MA. CRISTINA MONTALVO MELO				1,336.50	1,336.50
MA. MAGDALENA MARTINEZ PLACENSIA	10,165.45				10,165.45
MA. PAULA CASTRO PEREZ	275.00				275.00
MANUEL CHIMAL AGUILAR	275.00				275.00

MANUEL PEREZ JIMENEZ	550.00				550.00
MARCAS NESTLE, S.A. DE C.V.		3,351.00			3,351.00
MARCO ANTONIO DENICIA FLORES	275.00				275.00
MARCO ANTONIO ROBLES AVILES	1,550.00				1,550.00
MARCO AURELIO RAMOS HERNANDEZ	4,018.34				4,018.34
MARCOS DOUGLAS ABUADEILY GARCIA	11,400.00				11,400.00
MARIA ANTONIETA FLORES ROMANO	2,122.33				2,122.33
MARIA CELIA PUMARADA CARVAJAL				6,500.00	6,500.00
MARIA ELENA HERNANDEZ CASTILLO	19,322.34		825.00	- 315.00	19,832.34
MARIA EMMA VELAZQUEZ PEREZ	275.00				275.00
MARIA GABRIELA RODRIGUEZ AVELINO			187.00		187.00
MARIA GUADALUPE VALADEZ ANGULO	2,592.61			5,000.00	7,592.61
MARIA ISABEL LIMA LOPEZ	6,481.53				6,481.53
MARIA JESSICA BERTHEAU LOPEZ		56,157.92			56,157.92
MARIA MARTHA ROJANO ROSALES	139,571.20				139,571.20
MARIO HERNANDEZ RAMIREZ	8,786.71				8,786.71
MARISOL PORTILLO ESPINOZA		3,526.40			3,526.40
MARISOL RAMIREZ DIAZ	14,662.08				14,662.08
MATCUR, S.A DE C.V.		74,602.33			74,602.33
MATERIALES Y MEDICAMENTOS LIDES, SA	161,122.26	161,122.26			322,244.52
MAURICIO JUAREZ ROMERO	20,535.72				20,535.72
MEDICA FARMA ARCAR, S.A. DE C.V.	2,884.62	169,791.32			172,675.94
MEDICAL STOCK, S DE RL DE CV	19,946.77				19,946.77
MEDICAMENTOS INSTITUCIONALES MEXICA	9,739.34	9,739.34			19,478.68
METLIFE MEXICO S.A.	2,895,218.82				2,895,218.82
MIGUEL ANGEL DOMINGUEZ DELGADILLO				622.00	622.00
MIGUEL ANGEL QUEZADA ROMERO		40,000.00			40,000.00
MIGUEL ANGEL SASTRE DE CASA	13,080.53				13,080.53
MIGUEL CUAMATZI MUÑOZ	275.00				275.00
MIGUEL GIA FRANCO GUZMAN NAVA				2,380.00	2,380.00

SECTOR PARAESTATAL

MIGUEL QUIROZ MARTINEZ	4,827.70				4,827.70
MOISES MUÑOZ BARCEINAS				2,863.00	2,863.00
MONSERRAT MENDOZA RONQUILLO	965.00				965.00
MULTISERVICE EXPRESS DE PUEBLA S.A.	12,208.08				12,208.08
NANCY XOCHIPILTECATL GONZALEZ	11,400.00				11,400.00
NATIVIDAD BARRIENTOS CORDERO			1,948.80		1,948.80
NAYELI FLORES FLORES	6,150.00				6,150.00
NEODREN S DE RL DE CV	41,737.44	20,868.72			62,606.16
NORMA NETZAHUALCOYOTL ROMANO	4,290.00				4,290.00
OBSERVATORIO MEXICANO DE BIOETICA A	50,000.00				50,000.00
OMAR CEDEÑO DEL RAZO	11,253.08				11,253.08
OPERACION Y AUD S.A. DE C.V. SEFOM	383,965.99				383,965.99
ORANGEL JERSAIN LOPEZ LOPEZ	17,144.80				17,144.80
OSCAR BARCENAS GONZALEZ	13,735.65			4,537.50	18,273.15
OSCAR MORALES BAEZ	8,463.95				8,463.95
OSCAR SANCHEZ SANCHEZ	8,100.00				8,100.00
PABLO COSETL BAÑUELOS		2,379.10	36,714.27		39,093.37
PATRICIO LIRA TOLEDO				123,922.41	123,922.41
PEDRO YALIL ZAMORA PERRAMON	210.00				210.00
PHARMACOSEXAKTA S.A. DE C.V.	350.64	6,917.45			7,268.09
PRODIFAM, S.A. DE C.V.	-11,138.31	12,853.26			1,714.95
PRODUCTOS E INSUMOS PARA LA SALUD S		87,902.50			87,902.50
PRODUCTOS GALENO, S. DE R.L.	46,144.80				46,144.80
PRODUCTOS INTERNACIONALES MABE S.A.		4,774.56			4,774.56
PROMEDENTAL, S.A. DE C.V.		19,624.58			19,624.58
PROQUIGAMA, S.A. DE C.V.		74,493.49			74,493.49
PROVEE MEXICANA ART CURACION Y LAB	-2,131.15	11,242.72			9,111.57
PROVEEDOR DE PRODUC.MEXICANOS JACE,	3,603,258.01				3,603,258.01
PROVEEDORA ESP.DE MED. S.A. DE C.V.		20,834.17			20,834.17
PROVEEDORA GAMA MEDICAL SERVICE S.A		2,604,249.64			2,604,249.64

PROVEEDORA MEDICA HOSPITALARIA S.A.				174,416.44	174,416.44
QUIMICOS Y BIOLOGICOS ESP. S.A. DE	108,000.00				108,000.00
RAFAEL PILOTZI XAHUENTITLA	1,224.00				1,224.00
RAGAR, S.A. DE C.V.	4,979.77				4,979.77
RALCA, S.A. DE C.V.	308,999.59	405,045.28			714,044.87
RAYMUNDO PARAMO FLORES				85,044.25	85,044.25
REGIO GAS CENTRAL, S.A. DE C.V.	13,674.68			1.20	13,675.88
REP. E INVESTIGACIONES MEDICAS S.A.		33,550.00			33,550.00
REPARACIONES Y PINTURA SOLTEPEC S A			2,528.80		2,528.80
REX FARMA S.A. DE C.V.		9,197.00			9,197.00
REYNA AGUILA LUNA	1,218.00				1,218.00
RICARDO ALTAMIRANO SANTOS	275.00				275.00
RINNA RIESENFELD ROBINSON	-3,017.24				-3,017.24
ROBERTO ACOSTA PEREZ	-105.48				-105.48
ROBERTO CARLOS SANCHEZ SALINAS	275.00				275.00
ROBOAM EDUARDO CORTES TORRES			1,161.20		1,161.20
ROGELIO PEDRAZA MARTINEZ				62,976.30	62,976.30
ROMULO AUGUSTO DOMINGUEZ PELAYO				111,433.55	111,433.55
RUBEN MIRELES REYES	-6,927.33				-6,927.33
RUY HERNANDEZ CORTES	2,160.00				2,160.00
S.I.AUTO ALMIR S.A. DE C.V.				8,961.00	8,961.00
SALUD DE TLAXCALA	100,296,513.36		1,075,584.33	14,674,287.93	116,046,385.62
SANDRA ALICIA GODINEZ CONTRERAS	8,696.00			4,000.00	12,696.00
SANDRA ESPINOZA DAVILA	805.00				805.00
SANDRA PAOLA FLORES MARTINEZ	275.00				275.00
SANTA VAZQUEZ RAMOS			6,606.20		6,606.20
SARA FLORES MOZENCAHUATZI	3,574.64			2,695.53	6,270.17
SARAI DAMARIS LOZANO BRIONES	11,400.00				11,400.00
SARAI PERALTA ROMANO	805.00				805.00
SAUL JIMENEZ SANCHEZ				2,943.00	2,943.00

SECTOR PARAESTATAL

SEGURIDAD PRIVADA INTEGRAL AUTOSERV	1,012,523.40			1,012,523.40
SEGUROS ARGOS S.A. DE C.V.	26,390.00			26,390.00
SEGUROS INBURSA, S.A.	161,169.55			161,169.55
SELECCIONES MEDICAS DEL CENTRO S.A.		138,783.96		138,783.96
SELENE CUATECONTZI SALAMANCA	11,400.00			11,400.00
SEQUI S.A. DE C.V.	5,289.99	5,289.99		10,579.98
SERVANDO JULIAN BERISTAIN ALVAREZ	4,800.00			4,800.00
SERVICIO TECNICO DE HIDALGOSA DE		2,321.43		2,321.43
SERVICIOS DE SALUD DE MORELOS			54,547.19	54,547.19
SERVICIOS INTEGRADOS LA GUACAMAYA S			29,510.00	29,510.00
SERVICIOS Y ATENCIONES MEDICAS K SA	-1,023,562.70			-1,023,562.70
SHARON SOLIS PAVON	1,426.01		3,108.00	4,534.01
SILVIA YOLANDA ALTAMIRANO ZAINOS	7,706.12			7,706.12
SINDICATO NACIONAL DE TRABAJADORES	370,966.11			370,966.11
SMITH & NEPHEW, S.A. DE C.V.		266,779.62		266,779.62
SONOMEDICS S.A. DE C.V.	7,176.14			7,176.14
TELEFONOS DE MEXICO S.A.B. DE C.V.	303,778.32			303,778.32
TESORERIA DE LA FEDERACION	16,057.25		-	16,057.25
URIEL PEREZ CUATECONTZI	11,400.00			11,400.00
VERONICA ESPERANZA CRUZ GARCIA	275.00			275.00
VERONICA SANCHEZ HERNANDEZ	6,485.00			6,485.00
VICENTA OFELIA PEREZ DAVILA			3,120.40	3,120.40
VICTORIA SANCHEZ PEREZ	275.00			275.00
VIRIDIANA MATEOS LOPEZ	11,400.00			11,400.00
VOLT COMERCIALIZADORA SA DE CV			1,915.69	1,915.69
YANET JUAREZ HERNANDEZ	891.00			891.00
YESSENIA SANCHEZ LOPEZ	1,050.00			1,050.00
YMMARSA PHARMACEUTICA SA DE CV	-61,445.45			-61,445.45
YURIRIA MEZA CASTILLO	6,314.00			6,314.00
ZAIDY PEREZ HERNANDEZ	998.00			998.00

RECURSOS A REINTEGRAR	2.28			1,208,266.78	1,208,269.06
COMERCIALIZADORA FET, S.A. DE C.V.				78,175.99	78,175.99
DISTRIBUIDORA LEVIC. S. DE R.L, DE				91,470.92	91,470.92
INFUSOMED, S.A. DE C.V.	-915.75				-915.75
MEDINGENIUM, S.A. DE C.V.				59,958.98	59,958.98
PROMOTORA HOTELERA MISION TLAXCALA				10,767.02	10,767.02
SAVI DISTRIBUCIONES, S.A. DE C.V.	-18,140.22				-18,140.22
TOTAL	155,349,525.69	17,463,214.62	1,760,877.24	18,587,104.62	193,160,722.17

Impuestos derivados de Servicios Personales	36,865,589.13
Descuentos y percepciones a favor de terceros por Servicios Personales	24,063,736.96
Fondos en administración a Corto Plazo	-22,389.35

2. No se tienen recursos en Fondos de Bienes de Terceros en Administración y/o en Garantía.
3. Los pasivos a largo plazo se componen por recursos de programas de convenio de ejercicios anteriores.

II) NOTAS AL ESTADO DE ACTIVIDADES

Ingresos de Gestión

1. Los ingresos de gestión de Salud de Tlaxcala reconocidos en el rubro de derechos corresponde a las cuotas de recuperación por los servicios de salud que se presta a la población abierta que no cuenta con Seguro Popular o que su padecimiento no se encuentra considerado en el Catalogo Universal de servicios de Salud; en el rubro de Productos de Tipo Corriente corresponde a los servicios subrogados que se prestan a Dependencias gubernamentales o empresas privadas por servicios de Salud.
2. Durante el ejercicio 2015 no se tuvieron otro ingresos.

Gastos y Otras Pérdidas:

1. Las cuentas de gasto más representativas son las siguientes:
 - Se destina el 66% del recurso ejercido para el pago de remuneraciones al personal necesario para brindar atención en las diferentes unidades médicas que integran Salud de Tlaxcala.
 - El grupo 2500 Productos Químicos, Farmacéuticos y de Laboratorio es el principal gasto que eroga la entidad en un 14%, para dar cumplimiento a su razón de ser en la prestación de los servicios médicos a la población tlaxcalteca en general.

III) NOTAS AL ESTADO DE VARIACIÓN EN LA HACIENDA PÚBLICA

1. Durante el ejercicio no se tuvieron modificaciones al patrimonio.

SECTOR PARAESTATAL

- Las modificaciones al patrimonio generado correspondieron únicamente a los resultados del ejercicio derivado de recursos pendientes de ejercer correspondientes al Régimen Estatal de Protección Social en Salud.

IV) NOTAS AL ESTADO DE FLUJOS DE EFECTIVO

Efectivo y equivalentes

- El análisis de los saldos inicial y final que figuran en la última parte del Estado de Flujo de Efectivo en la cuenta de efectivo y equivalentes es como sigue:

	2015	2014
Efectivo en Bancos –Tesorería	1,343,208,536	800,938,707
Efectivo en Bancos- Dependencias		
Inversiones temporales (hasta 3 meses)		
Fondos con afectación específica		
Depósitos de fondos de terceros y otros		
Total de Efectivo y Equivalentes	1,343,208,536	800,938,707

- Las adquisiciones de bienes muebles e inmuebles del ejercicio 2015 se integran de la siguiente manera:

Bienes muebles e inmuebles	Monto adquirido
Mobiliario y Equipo de Administración	3,559,355
Mobiliario y Equipo Educativo y Recreativo	726,983
Equipo e Instrumental Médico y de Laboratorio	16,963,440
Vehículos y Equipo de Transporte	915,400
Maquinaria, Otros Equipos y Herramientas	1,879,681
Activos Intangibles	46,994
Edificios	7,674,372

- En la Conciliación de los Flujos de Efectivo Netos de las Actividades de Operación, no se determinaron durante el ejercicio Rubros Extraordinarios.

V) CONCILIACIÓN ENTRE LOS INGRESOS PRESUPUESTARIOS Y CONTABLES, ASÍ COMO ENTRE LOS EGRESOS PRESUPUESTARIOS Y LOS GASTOS CONTABLES

Nombre del Ente Público Conciliación entre los Ingresos Presupuestarios y Contables Correspondiente del 1 de enero al 30 de septiembre de 2015 (Cifras en pesos)		
1. Ingresos Presupuestarios		22,121,899,017
2. Más ingresos contables no presupuestarios		0
Incremento por variación de inventarios	0	
Disminución del exceso de estimaciones por pérdida o deterioro u obsolescencia	0	
Disminución del exceso de provisiones	0	
Otros ingresos y beneficios varios	0	
Otros ingresos contables no presupuestarios	0	
3. Menos ingresos presupuestarios no contables		0
Productos de capital	0	
Aprovechamiento Capital	0	
Ingresos derivados de financiamientos	0	
Otros ingresos presupuestarios no contables	0	
4. Ingresos Contables (4 = 1 + 2 - 3)		22,121,899,017

Nombre del Ente Público Conciliación entre los Egresos Presupuestarios y los Gastos Contables Correspondiente del 1 de enero al 30 de septiembre de 2015 (Cifras en pesos)		
1. Total de egresos (presupuestarios)		21,352,951,738
2. Menos egresos presupuestarios no contables		31,766,224
Mobiliario y equipo de administración	3,552,355	
Mobiliario y equipo educacional y recreativo	722,985	
Equipo e instrumental médico y de laboratorio	14,963,414	
vehículos y equipo de transporte	815,400	
Equipo de defensa y seguridad	0	
Máquinas, otros equipos y herramientas	1,879,061	
Activos Biológicos	0	
Bienes Inmuebles	0	
Activos Intangibles	46,893	
Obra Pública en Dinero propio	7,674,212	
Acciones y participaciones de capital	0	
Compra de títulos y valores	0	
Inversión en emisiones, mandatos y otros similares	0	
Provisiones para contingencias y otras provisiones especiales	0	
Amortización de la deuda pública	0	
Pérdida de servicios financieros (ADRFAS)	0	
Otros Egresos Presupuestarios No Contables		0
3. Más Gasto Contables No Presupuestarios		0
Revaluación, depreciación, deterioro, obsolescencia y amortización	0	
Provisiones	0	
Disminución de inventarios	0	
Aumento por insuficiencia de estimaciones por pérdida o deterioro u obsolescencia	0	
Aumento por insuficiencia de provisiones	0	
Otros gastos	0	
Otros Gastos Contables No Presupuestarios		0
4. Total de Gasto Contable (4 = 1 - 2 + 3)		21,321,185,514

b) NOTAS DE MEMORIA (CUENTAS DE ORDEN)

Durante el ejercicio 2015 no se utilizaron cuentas de orden de ningún tipo.

c) NOTAS DE GESTIÓN ADMINISTRATIVA

1. Introducción

Los Estados Financieros de los entes públicos, proveen de información financiera a los principales usuarios de la misma, al Congreso y a los ciudadanos.

El objetivo del presente documento es la revelación del contexto y de los aspectos económicos-financieros más relevantes que influyeron en las decisiones del período, y que deberán ser considerados en la elaboración de los estados financieros para la mayor comprensión de los mismos y sus particularidades.

De esta manera, se informa y explica la respuesta del gobierno a las condiciones relacionadas con la información financiera de cada período de gestión; además, de exponer aquellas políticas que podrían afectar la toma de decisiones en períodos posteriores.

2. Panorama Económico y Financiero

Las condiciones Económico – Financieras con las que opera el O.P.D. Salud de Tlaxcala para el cumplimiento del objeto por el cual fue creado son adecuados, en virtud de que el 90% de los recursos destinados para su operación son de carácter federal y en un mínimo porcentaje de carácter propio. Los recursos destinados a esta entidad se ejercen conforme se generan las necesidades inherentes a la entidad, aunado a la planeación del presupuesto que se tiene establecido en los distintos programas que integran la estructura de los servicios de salud y administrativos. Los recursos destinados a cada programa de salud están encaminados a las metas e indicadores establecidos a nivel central, situación que se puede corroborar al verificar el cumplimiento de los mismos; el impacto y destino de los recursos se ve reflejado en beneficio de la población Tlaxcalteca.

3. Autorización e Historia

Salud de Tlaxcala fue creada como un Organismo Público Descentralizado mediante Decreto publicado en el Periódico Oficial del Estado de Tlaxcala el 05 de noviembre de 1996 el cual fue derogado por la Ley de Salud del Estado de Tlaxcala de fecha 10 de noviembre del 2000 y que a la fecha se encuentra vigente.

4. Organización y Objeto Social

a) y b) Salud de Tlaxcala es un Organismo Público Descentralizado que se encarga de Promover la Salud, Prevenir la enfermedad y atender la misma, por medio de Medicina Preventiva, Medicina General y Medicina de Diferentes Especialidades, dando siempre una atención Eficiente, con Calidad y Oportuna, todo para el cuidado de nuestra Ciudadanía Tlaxcalteca.

c) El ejercicio Fiscal que comprenden la presente cuenta pública comprende del 01 de enero al 31 de diciembre de 201.

d) Salud de Tlaxcala está constituida como un organismo pública descentralizado del Gobierno del Estado de Tlaxcala.

e) Fiscalmente tiene las siguientes obligaciones

- Presentar la declaración y pago provisional mensual de retenciones de Impuesto Sobre la Renta (ISR) por sueldos y salarios.
- Presentar la declaración anual de Impuesto Sobre la Renta (ISR) donde informen sobre los pagos y retenciones de servicios profesionales. (Personas morales).
- Presentar la declaración anual de Impuesto Sobre la Renta (ISR) donde se informe sobre las retenciones efectuadas por pagos de rentas de bienes inmuebles.
- Presentar la declaración anual donde se informe sobre las retenciones de los trabajadores que recibieron sueldos y salarios y trabajadores asimilados a salarios.
- Presentar la declaración y pago provisional mensual de Impuesto Sobre la Renta (ISR) por las retenciones realizadas a los trabajadores asimilados a salarios.
- Presentar la declaración y pago provisional mensual de Impuesto Sobre la Renta (ISR) por las retenciones realizadas por servicios profesionales.
- Presentar la declaración y pago provisional mensual de las retenciones de Impuesto Sobre la Renta (ISR) realizadas por el pago de rentas de bienes inmuebles.
- Presentar la declaración informativa anual de Subsidio para el Empleo.

f) Estructura organizacional básica

Organigrama

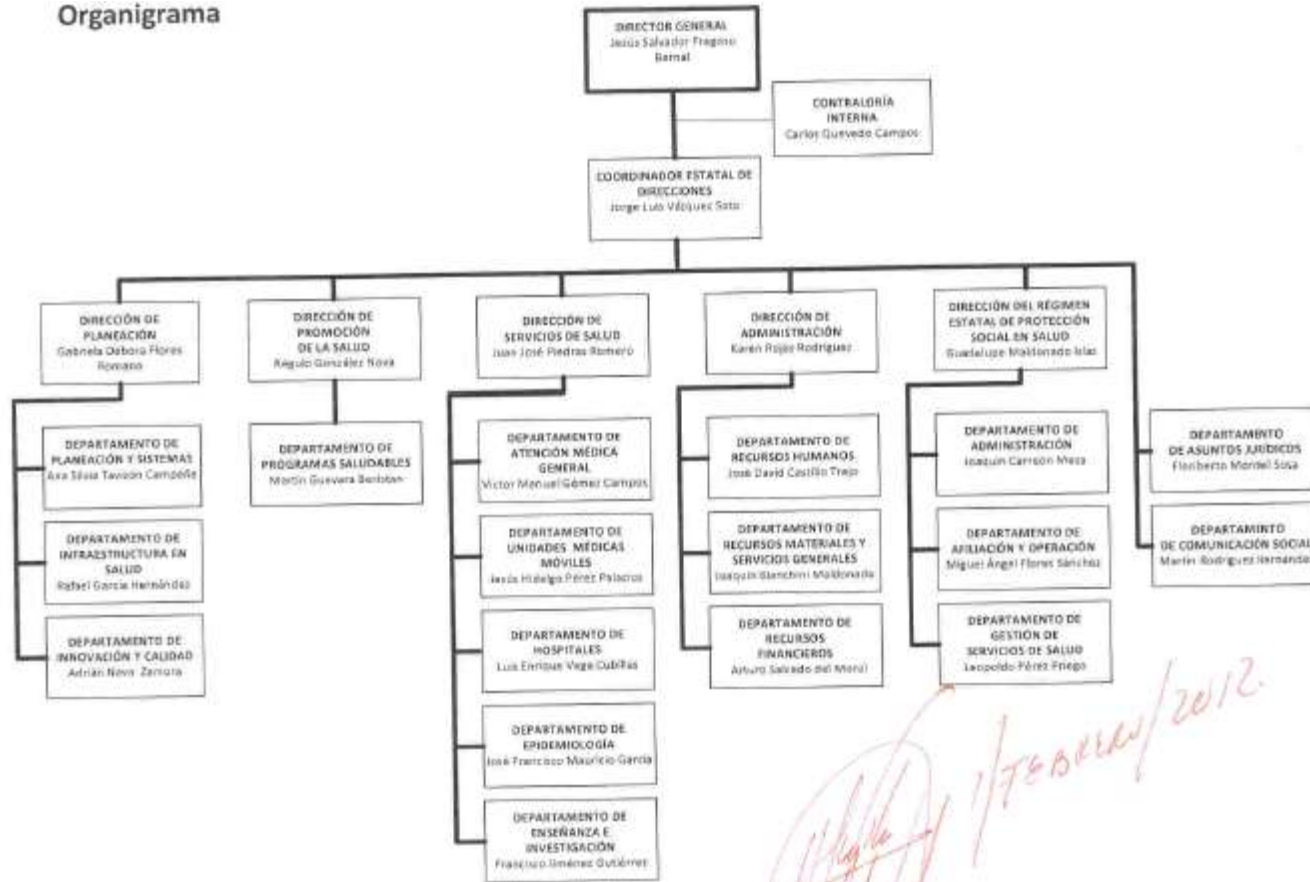

Actualización: Enero 2012

[Handwritten signature and date: 11/7/2012]

g) Salud de Tlaxcala no es fideicomitente o fiduciario de Fideicomisos, mandatos y análogos.

5. Bases de Preparación de los Estados Financieros

Se informará sobre:

a) Para la preparación de los presentes Estados Financieros se ha observado la normatividad emitida por el CONAC y las disposiciones legales aplicables.

- b) La normatividad aplicada para el reconocimiento, valuación y revelación de los diferentes rubros de la información financiera, así como las bases de medición utilizadas para la elaboración de los estados financieros corresponden a la normatividad emitida por el CONAC
- c) Los Postulados básicos considerados fueron:
 - 1) Sustancia Económica
 - 2) Entes Públicos
 - 3) Existencia Permanente
 - 4) Revelación Suficiente
 - 5) Importancia Relativa
 - 6) Registro e Integración Presupuestaria
 - 7) Consolidación de la Información Financiera
 - 8) Devengo Contable
 - 9) Valuación.
 - 10) Dualidad Económica
 - 11) Consistencia
- d) Para la preparación de los Estados Financieros no se ocupó normatividad supletoria

6. Políticas de Contabilidad Significativas

Se informará sobre:

- a) Los costos de los activos se encuentra a valor histórico
- b) No se realizaron operaciones en el extranjero.
- c) No se realiza inversión en acciones en el Sector Paraestatal.
- d) El método de valuación de inventarios es costo promedio.
- e) Los beneficios a empleados corresponden al contrato colectivo de trabajo que tienen celebrado la secretaria de Salud Federal y el Sindicato Nacional de los Trabajadores de la Secretaria de Salud.
- f) No se calcularon provisiones durante el ejercicio.
- g) No se determinaron reservas durante el ejercicio.
- h) Los cambios en políticas contables corresponden a los establecidos en la Normatividad emitida por la CONAC y la corrección de errores junto con la revelación de los efectos que se tendrá en la información financiera se verán reflejados en el ejercicio 2015.
- i) No se efectuaron reclasificaciones por cambios en los tipos de operaciones.
- j) Durante el ejercicio no se efectuaron depuración y cancelación de saldos.

7. Posición en Moneda Extranjera y Protección por Riesgo Cambiario

Salud de Tlaxcala no cuenta con activos o pasivos en moneda extranjera

8. Reporte Analítico del Activo

- a) Durante el ejercicio 2015 no se realizaron depreciaciones de activos.
- b) No se realizaron cambios en el porcentaje de depreciación o valor residual de los activos como lo explica el inciso a).
- c) No existieron importe de gastos capitalizados en el ejercicio, tanto financieros como de investigación y desarrollo.

- d) No se tuvieron riegos por tipo de cambio o tipo de interés de las inversiones financieras.
- e) Las inversiones en Edificios durante el ejercicio ascendieron a \$4,125,497.
- f) No se tuvieron circunstancias de carácter significativo que afectaran al activo durante el ejercicio 2015.
- g) No se llevaron a cabo desmantelamiento de Activos.

9. Fideicomisos, Mandatos y Análogos

No se tienen fideicomisos pertenecientes a Salud de Tlaxcala.

10. Reporte de la Recaudación

- a) Análisis del comportamiento de la recaudación correspondiente al ente público o cualquier tipo de ingreso, de forma separada los ingresos locales de los federales.

DERECHOS	ENE-FEB	MAR-ABR	MAY-JUN	JUL-AGS	SEP-OCT	NOV-DIC	SALDO FINAL
MODULO DENTAL DE TLAXCALA	76,705	48,645	58,891	66,919			251,160
MODULO DENTAL DE APIZACO	19,953	12,558	16,469	13,618			62,598
SALUD MENTAL	42,611	46,297	35,857	51,425			176,190
MODULO CANINO	8,400	9,000	6,800	2,900			27,100
CENTRO DE SALUD DE TLAXCALA	151,036	131,406	125,410	316,820			724,672
CENTRO DE SALUD APIZACO	54,404	30,389	55,265	322,740			462,798
HOSPITAL COMUNITARIO V. V. GUERRERO	100,647	67,410	58,782	278,753			505,592
HOSPITAL COMUNITARIO TLAXCO	17,712	15,514	12,334	43,900			89,460
CENTRO DE SALUD DE HUAMANTLA	4,973	3,893	4,359	11,127			24,352
CENTRO DE SALUD ZACATELCO	53,889	38,206	54,044	318,178			464,317
CENTRO DE SALUD LA MAGDALENA TLALTELULCO			5,213	90,366			95,579
HOSPITAL COMUNITARIO CONTLA	45,184	27,413	35,830	284,468			392,895
HOSPITAL COMUNITARIO EL CARMEN TEQUEXQUITLA	14,336	8,406	10,035	79,731			112,508
HOSPITAL GENERAL DE TLAXCALA	912,830	774,014	650,995	696,233			3,034,072
HOSPITAL DE LA MUJER	14,010	28,356	16,092	15,051			73,509
HOSPITAL GENERAL DE HUAMANTLA	63,396	43,928	59,093	97,075			263,492
HOSPITAL GENERAL DE CALPULALPAN	43,195	36,352	79,044	34,478			193,069
HOSPITAL REGIONAL EMILIO SANCHEZ PIEDRAS	326,555	340,991	269,653	308,880			1,246,079
HOSPITAL INFANTIL DE TLAXCALA	22,897	15,018	16,211	115,267			169,393
HOSPITAL GENERAL DEL SUR	22,191	17,229	19,245	129,541			188,206
RENDIMIENTOS FINANCIEROS			329	1,128			1,457

11. Información sobre la Deuda y el Reporte Analítico de la Deuda

Salud de Tlaxcala no tiene Deuda Publica Contratada.

12. Calificaciones otorgadas

No se tiene ninguna calificación crediticia.

13. Proceso de Mejora

Se informará de:

- a) Principales Políticas de control interno
- b) Medidas de desempeño financiero, metas y alcance.

14. Información por Segmentos

No aplica

15. Eventos Posteriores al Cierre

El ente público en su momento informará el efecto en sus estados financieros de aquellos hechos ocurridos en el período posterior al que informa, que proporcionan mayor evidencia sobre eventos que le afectan económicamente y que no se conocían a la fecha de cierre.

16. Partes Relacionadas

No se tienen partes relacionadas que pudieran ejercer influencia significativa sobre la toma de decisiones financieras y operativas.

17. Responsabilidad Sobre la Presentación Razonable de la Información Contable

Bajo protesta de decir verdad declaramos que los Estados Financieros y sus Notas son razonablemente correctos y responsabilidad del emisor

Dr. Alejandro Guarneros Chumacero

Secretario de Salud y Director General del O.P.D. Salud de
Tlaxcala

C.P. Luz María Portillo García

Directora de Administración de la Secretaría de Salud y
O.P.D. Salud de Tlaxcala

SALUD DE TLAXCALA

Información Presupuestaria

SECTOR PARAESTATAL

Cuenta Pública 2015
Salud de Tlaxcala
Estado Analítico de Ingresos
Del 1 de enero al 30 de septiembre de 2015

Rubro de Ingresos	Ingreso					Diferencia (6= 5 - 1)
	Estimado	Ampliaciones y Reducciones	Modificado	Devengado	Recaudado	
	(1)	(2)	(3= 1 + 2)	(4)	(5)	
Impuestos						
Cuotas y Aportaciones de Seguridad Social						
Contribuciones de Mejoras						
Derechos	8,500,000		8,500,000	6,781,500	9,579,642	1,079,642
Productos	4,093,000	13,347,124	17,440,124	3,157,300	7,243,928	3,150,928
Corriente	4,093,000	13,347,124	17,440,124	3,157,300	7,243,928	3,150,928
Capital						
Aprovechamientos						
Corriente						
Capital						
Ingresos por Ventas de Bienes y Servicios						
Participaciones y Aportaciones	2,352,014,101	318,932,383	2,670,946,484	1,734,654,329	2,105,075,447	- 246,938,654
Transferencias, Asignaciones, Subsidios y Otras Ayudas						
Ingresos Derivados de Financiamientos						
Total	2,364,607,101	332,279,507	2,696,886,608	1,744,593,129	2,121,899,017	- 242,708,084
				Ingresos excedentes¹		- 242,708,084

Estado Analítico de Ingresos Por Fuente de Financiamiento	Ingreso					Diferencia (6= 5 - 1)
	Estimado	Ampliaciones y Reducciones	Modificado	Devengado	Recaudado	
	(1)	(2)	(3= 1 + 2)	(4)	(5)	
Ingresos del Gobierno	2,364,607,101	332,279,507	2,696,886,608	1,744,593,129	2,121,899,017	- 242,708,084
Impuestos						
Contribuciones de Mejoras						
Derechos	8,500,000	-	8,500,000	6,781,500	9,579,642	1,079,642
Productos	4,093,000	13,347,124	17,440,124	3,157,300	7,243,928	3,150,928
Corriente	4,093,000	13,347,124	17,440,124	3,157,300	7,243,928	3,150,928
Capital						
Aprovechamientos						
Corriente						
Capital						
Participaciones y Aportaciones	2,352,014,101	318,932,383	2,670,946,484	1,734,654,329	2,105,075,447	- 246,938,654
Transferencias, Asignaciones, Subsidios y Otras Ayudas						
Ingresos de Organismos y Empresas						
Cuotas y Aportaciones de Seguridad Social						
Ingresos por Ventas de Bienes y Servicios						
Transferencias, Asignaciones, Subsidios y Otras Ayudas						
Ingresos derivados de financiamiento						
Ingresos Derivados de Financiamientos						
Total	2,364,607,101	332,279,507	2,696,886,608	1,744,593,129	2,121,899,017	- 242,708,084
				Ingresos excedentes¹		- 242,708,084

Cuenta Pública 2015
Salud de Tlaxcala
Estado Analítico del Ejercicio del Presupuesto de Egresos
Clasificación Administrativa
Del 1 de enero al 30 de septiembre de 2015

Concepto	Egresos					Subejercicio
	Aprobado	Ampliaciones/ (Reducciones)	Modificado	Devengado	Pagado	
	1	2	3 = (1 + 2)	4	5	
SALUD DE TLAXCALA	2,364,607,101	715,865,005	3,080,472,106	1,352,951,738	1,287,445,361	1,727,520,368
Total del Gasto	2,364,607,101	715,865,005	3,080,472,106	1,352,951,738	1,287,445,361	1,727,520,368

SECTOR PARAESTATAL

Cuenta Pública 2015
Salud de Tlaxcala
Estado Analítico del Ejercicio del Presupuesto de Egresos
Clasificación por Objeto del Gasto (Capítulo y Concepto)
Del 1 de enero al 30 de septiembre de 2015

Concepto	Egresos					Subejercicio
	Aprobado	Ampliaciones/ (Reducciones)	Modificado	Devengado	Pagado	
	1	2	3 = (1 + 2)	4	5	
Servicios Personales	1,570,613,012	136,523,379	1,707,136,391	1,069,781,135	1,063,883,385	637,355,256
Remuneraciones al Personal de Carácter Permanente	253,630,844	147,188,126	400,818,970	268,955,640	268,846,467	131,863,330
Remuneraciones al Personal de Carácter Transitorio	381,648,849	-24,106,471	357,542,378	232,796,043	232,318,802	124,746,335
Remuneraciones Adicionales y Especiales	295,350,303	61,542,360	356,892,663	228,147,703	228,081,633	128,744,960
Seguridad Social	65,864,168	46,943,436	112,807,604	83,843,180	80,423,428	28,964,424
Otras Prestaciones Sociales y Económicas	338,032,722	32,924,040	370,956,762	249,661,750	247,836,236	121,295,012
Previsiones	191,257,382	-129,914,183	61,343,199	0	0	61,343,199
Pago de Estímulos a Servidores Públicos	44,828,744	1,946,071	46,774,815	6,376,819	6,376,819	40,397,996
Materiales y Suministros	448,698,327	223,544,977	672,243,304	143,681,505	89,537,819	528,561,799
Materiales de Administración, Emisión de Documentos y Artículos Oficiales	31,673,424	4,381,979	36,055,403	7,843,801	7,777,271	28,211,602
Alimentos y Utensilios	26,476,547	15,085,754	41,562,301	10,162,247	6,506,664	31,400,054
Materias Primas y Materiales de Producción y Comercialización	19,800	0	19,800	10,695	10,695	9,105
Materiales y Artículos de Construcción y de Reparación	4,996,829	719,571	5,716,400	1,051,997	1,017,727	4,664,403
Productos Químicos, Farmacéuticos y de Laboratorio	344,702,669	186,852,353	531,555,022	108,753,971	58,692,349	422,801,051
Combustibles, Lubricantes y Aditivos	20,138,858	2,444,328	22,583,186	9,969,342	9,849,656	12,613,844
Vestuario, Blancos, Prendas de Protección y Artículos Deportivos	10,376,642	1,937,247	12,313,889	3,120,300	3,101,045	9,193,589
Materiales y Suministros Para Seguridad	15,200	-954	14,246	0	0	14,246
Herramientas, Refacciones y Accesorios Menores	10,298,358	12,124,699	22,423,057	2,769,152	2,582,412	19,653,905
Servicios Generales	239,336,702	200,361,635	439,698,337	84,516,823	81,739,135	355,181,514
Servicios Básicos	28,743,169	8,287,744	37,030,913	14,419,372	14,087,971	22,611,541
Servicios de Arrendamiento	10,517,315	6,215,043	16,732,358	5,360,298	5,282,577	11,372,060
Servicios Profesionales, Científicos, Técnicos y Otros Servicios	76,943,141	51,250,507	128,193,648	36,879,164	35,643,803	91,314,484
Servicios Financieros, Bancarios y Comerciales	4,957,923	919,200	5,877,123	611,923	507,604	5,265,200
Servicios de Instalación, Reparación, Mantenimiento y Conservación	61,594,664	123,421,186	185,015,850	17,409,735	16,793,304	167,606,115
Servicios de Comunicación Social y Publicidad.	6,969,566	1,623,227	8,592,793	437,569	437,569	8,155,224
Servicios de Traslado y Viáticos	12,653,922	1,534,760	14,188,682	4,872,227	4,550,025	9,316,455
Servicios Oficiales	5,717,734	6,738,531	12,456,265	4,227,057	4,150,452	8,229,208
Otros Servicios Generales	31,239,268	371,437	31,610,705	299,478	285,830	31,311,227

Cuenta Pública 2015
Salud de Tlaxcala
Estado Analítico del Ejercicio del Presupuesto de Egresos
Clasificación por Objeto del Gasto (Capítulo y Concepto)
Del 1 de enero al 30 de septiembre de 2015

Concepto	Egresos					Subejercicio
	Aprobado	Ampliaciones/ (Reducciones)	Modificado	Devengado	Pagado	
	1	2	3 = (1 + 2)	4	5	
Transferencias, Asignaciones, Subsidios y Otras Ayudas	27,569,800	12,315,549	39,885,349	23,206,051	20,618,298	16,679,298
Transferencias Internas y Asignaciones al Sector Público			0			0
Transferencias al Resto del Sector Público			0			0
Subsidios y Subvenciones	850,000	8,551,000	9,401,000	773,160	583,957	8,627,840
Ayudas Sociales	24,219,800	3,764,549	27,984,349	20,557,894	18,367,677	7,426,455
Pensiones y Jubilaciones			0			0
Transferencias a Fideicomisos, Mandatos y Otros Análogos	2,500,000		2,500,000	1,874,997	1,666,664	625,003
Transferencias a la Seguridad Social			0			0
Donativos			0			0
Transferencias al Exterior			0			0
Bienes Muebles, Inmuebles e Intangibles	62,139,260	97,375,073	159,514,333	24,091,852	23,992,352	135,422,481
Mobiliario y Equipo de Administración	9,988,958	29,237,158	39,226,116	3,559,355	3,474,855	35,666,761
Mobiliario y Equipo Educacional y Recreativo	10,000	2,233,973	2,243,973	726,983	711,983	1,516,990
Equipo e Instrumental Médico y de Laboratorio	37,686,320	66,560,216	104,246,536	16,963,440	16,963,440	87,283,096
Vehículos y Equipo de Transporte	260,000	9,502,054	9,762,054	915,400	915,400	8,846,654
Equipo de Defensa y Seguridad			0			0
Maquinaria, Otros Equipos y Herramientas		3,484,616	3,484,616	1,879,681	1,879,681	1,604,935
Activos Biológicos			0			0
Bienes Inmuebles	14,193,982	-14,012,157	181,825			181,825
Activos Intangibles		369,213	369,213	46,993	46,993	322,220
Inversión Pública	16,250,000	45,744,392	61,994,392	7,674,372	7,674,372	54,320,020
Obra Pública en Bienes de Dominio Público			0			0
Obra Pública en Bienes Propios	16,250,000	45,744,392	61,994,392	7,674,372	7,674,372	54,320,020
Proyectos Productivos y Acciones de Fomento			0			0

SECTOR PARAESTATAL

Cuenta Pública 2015
Salud de Tlaxcala
Estado Analítico del Ejercicio del Presupuesto de Egresos
Clasificación por Objeto del Gasto (Capítulo y Concepto)
Del 1 de enero al 30 de septiembre de 2015

Concepto	Egresos					Subejercicio
	Aprobado	Ampliaciones/ (Reducciones)	Modificado	Devengado	Pagado	
	1	2	3 = (1 + 2)	4	5	
Inversiones Financieras y Otras Provisiones	0	0	0	0	0	0
Inversiones Para el Fomento de Actividades Productivas.			0			0
Acciones y Participaciones de Capital			0			0
Compra de Títulos y Valores			0			0
Concesión de Préstamos			0			0
Inversiones en Fideicomisos, Mandatos y Otros Análogos			0			0
Otras Inversiones Financieras			0			0
Provisiones para Contingencias y Otras Erogaciones Especiales			0			0
Participaciones y Aportaciones	0	0	0	0	0	0
Participaciones			0			0
Aportaciones			0			0
Convenios			0			0
Deuda Pública	0	0	0	0	0	0
Amortización de la Deuda Pública			0			0
Intereses de la Deuda Pública			0			0
Comisiones de la Deuda Pública			0			0
Gastos de la Deuda Pública			0			0
Costo por Coberturas			0			0
Apoyos Financieros			0			0
Adeudos de Ejercicios Fiscales Anteriores (Adefas)			0			0
Total del Gasto	2,364,607,101	715,865,005	3,080,472,106	1,352,951,738	1,287,445,361	1,727,520,368

Cuenta Pública 2015
Salud de Tlaxcala
Estado Analítico del Ejercicio del Presupuesto de Egresos
Clasificación Económica (por Tipo de Gasto)
Del 1 de enero al 30 de septiembre de 2015

Concepto	Egresos					Subejercicio
	Aprobado	Ampliaciones/ (Reducciones)	Modificado	Devengado	Pagado	
	1	2	3 = (1 + 2)	4	5	
Gasto Corriente	2,286,217,841	572,745,540	2,858,963,381	1,321,185,514	1,255,778,637	1,537,777,867
Gasto de Capital	78,389,260	143,119,465	221,508,725	31,766,224	31,666,724	189,742,501
Amortización de la Deuda y Disminución de Pasivos						
Total del Gasto	2,364,607,101	715,865,005	3,080,472,106	1,352,951,738	1,287,445,361	1,727,520,368

SECTOR PARAESTATAL

Cuenta Pública 2015
Salud de Tlaxcala
Estado Analítico del Ejercicio del Presupuesto de Egresos
Clasificación Funcional (Finalidad y Función)
Del 1 de enero al 30 de septiembre 2015

Concepto	Egresos					Subejercicio
	Aprobado	Ampliaciones/ (Reducciones)	Modificado	Devengado	Pagado	
	1	2	3 = (1 + 2)	4	5	
Gobierno						
Legislación						
Justicia						
Coordinación de la Política de Gobierno						
Relaciones Exteriores						
Asuntos Financieros y Hacendarios						
Seguridad Nacional						
Asuntos de Orden Público y de Seguridad Interior						
Otros Servicios Generales						
Desarrollo Social	2,364,607,101	715,865,005	3,080,472,106	1,352,951,738	1,287,445,361	1,727,520,368
Protección Ambiental						
Vivienda y Servicios a la Comunidad						
Salud	2,364,607,101	715,865,005	3,080,472,106	1,352,951,738	1,287,445,361	1,727,520,368
Recreación, Cultura y Otras Manifestaciones Sociales						
Educación						
Protección Social						
Otros Asuntos Sociales						
Desarrollo Económico						
Asuntos Económicos, Comerciales y Laborales en General						
Agropecuaria, Silvicultura, Pesca y Caza						
Combustibles y Energía						
Minería, Manufacturas y Construcción						
Transporte						
Comunicaciones						
Turismo						
Ciencia, Tecnología e Innovación						
Otras Industrias y Otros Asuntos Económicos						
Otras no Clasificadas en Funciones Anteriores						
Transacciones de la Deuda Pública / Costo Financiero de la Deuda						
Transferencias, Participaciones y Aportaciones entre Diferentes Niveles y						
Ordenes de Gobierno						
Saneamiento del Sistema Financiero						
Adeudos de Ejercicios Fiscales Anteriores						
Total del Gasto	2,364,607,101	715,865,005	3,080,472,106	1,352,951,738	1,287,445,361	1,727,520,368

Cuenta Pública 2015
Poder Ejecutivo / Legislativo / Judicial / Autónomo / Sector Paraestatal
Endeudamiento Neto
Del 1 de enero al 30 de septiembre 2015

Identificación de Crédito o Instrumento	Colocación A	Amortización B	Endeudamiento Neto C = A - B
Creditos Bancarios			
Total Créditos Bancarios			
Otros Instrumentos de Deuda			
Total Otros Instrumentos de Deuda			
TOTAL	0	0	0

SECTOR PARAESTATAL

**Cuenta Pública 2015
Salud de Tlaxcala
Intereses de la Deuda
Del 1 de enero al 30 de septiembre de 2015**

Identificación de Crédito o Instrumento	Devengado	Pagado
Créditos Bancarios		
Total Créditos Bancarios		
Otros Instrumentos de Deuda		
Total Otros Instrumentos de Deuda		
TOTAL	0	0

Salud de Tlaxcala
Indicadores de Postura Fiscal
Del 1 de enero al 30 de septiembre de 2015

Concepto	Estimado	Devengado	Pagado ³
I. Ingresos Presupuestarios (I=1+2)	0	0	0
1. Ingresos del Gobierno de la Entidad Federativa ¹	0	0	0
2. Ingresos del Sector Paraestatal ¹	0	0	0
II. Egresos Presupuestarios (II=3+4)	0	0	0
3. Egresos del Gobierno de la Entidad Federativa ²			
4. Egresos del Sector Paraestatal ²			
III. Balance Presupuestario (Superávit o Déficit) (III = I - II)	0	0	0

Concepto	Estimado	Devengado	Pagado ³
III. Balance presupuestario (Superávit o Déficit)	0	0	0
IV. Intereses, Comisiones y Gastos de la Deuda			
V. Balance Primario (Superávit o Déficit) (V= III - IV)	0	0	0

Concepto	Estimado	Devengado	Pagado ³
A. Financiamiento	0	0	0
B. Amortización de la deuda			
C. Endeudamiento ó desendeudamiento (C = A - B)	0	0	0

1 Los Ingresos que se presentan son los ingresos presupuestario totales sin incluir los ingresos por financiamientos. Los Ingresos del Gobierno de la Entidad Federativa corresponden a los del Poder Ejecutivo, Legislativo Judicial y Autónomos

2 Los egresos que se presentan son los egresos presupuestarios totales sin incluir los egresos por amortización. Los egresos del Gobierno de la Entidad Federativa corresponden a los del Poder Ejecutivo, Legislativo, Judicial y Órganos Autónomos

3 Para Ingresos se reportan los ingresos recaudados; para egresos se reportan los egresos pagados

SALUD DE TLAXCALA

Información Programática

SECTOR PARAESTATAL

Cuenta Pública 2015
Salud de Tlaxcala
Gasto por Categoría Programática
Del 1 de enero al 30 de septiembre 2015

Concepto	Egresos					Subejercicio 6 = (3 - 4)
	Aprobado	Ampliaciones/ (Reducciones)	Modificado	Devengado	Pagado	
	1	2	3 = (1 + 2)	4	5	
Programas						
Subsidios: Sector Social y Privado o Entidades Federativas y Municipios						
Sujetos a Reglas de Operación						
Otros Subsidios						
Desempeño de las Funciones						
Prestación de Servicios Públicos						
Provisión de Bienes Públicos						
Planeación, seguimiento y evaluación de políticas públicas						
Promoción y fomento						
Regulación y supervisión						
Funciones de las Fuerzas Armadas (Únicamente Gobierno Federal)						
Específicos						
Proyectos de Inversión						
Administrativos y de Apoyo						
Apoyo al proceso presupuestario y para mejorar la eficiencia institucional						
Apoyo a la función pública y al mejoramiento de la gestión						
Operaciones ajenas						
Compromisos						
Obligaciones de cumplimiento de resolución jurisdiccional						
Desastres Naturales						
Obligaciones						
Pensiones y jubilaciones						
Aportaciones a la seguridad social						
Aportaciones a fondos de estabilización						
Aportaciones a fondos de inversión y reestructura de pensiones						
Programas de Gasto Federalizado (Gobierno Federal)	2,364,607,101	715,865,005	3,080,472,106	1,352,951,738	1,287,445,361	1,727,520,368
Gasto Federalizado	2,364,607,101	715,865,005	3,080,472,106	1,352,951,738	1,287,445,361	1,727,520,368
Participaciones a entidades federativas y municipios						
Costo financiero, deuda o apoyos a deudores y ahorradores de la banca						
Adeudos de ejercicios fiscales anteriores						
Total del Gasto	2,364,607,101	715,865,005	3,080,472,106	1,352,951,738	1,287,445,361	1,727,520,368

Programas y Proyectos de Inversión

No se tuvieron durante el ejercicio 2015 Programas y Proyectos de Inversión

SECTOR PARAESTATAL

Indicadores de Resultados



GOBIERNO DEL ESTADO DE TLAXCALA
SECRETARÍA DE PLANEACIÓN Y FINANZAS
REPORTE DE VARIABLE



ESTRUCTURA PROGRAMÁTICA

DEPENDENCIA: 16-O.P.D. SALUD DE TLAXCALA TIPO DE INDICADOR: DE GESTIÓN
 PROYECTO: 38- ATENCIÓN MÉDICA INTEGRAL DIMENSIÓN QUE ATIENDE: EFICIENCIA
 OBJETIVOS: 977-ATENCIÓN A LA MUJER EMBARAZADA MEJORADA. UNIDAD DE MEDIDA: PORCENTAJE
 INDICADOR: 981-PORCENTAJE DE NACIMIENTOS POR CESÁREA.
 MEDIO DE VERIFICACIÓN: [HTTP://WWW.SINAIS.SALUD.GOB.MX/INDEX.HTML](http://www.sinais.salud.gob.mx/index.html)

	ENE	FEB	MAR	ABR	MAY	JUN	JUL	AGO	SEP	OCT	NOV	DIC
PROGRAMADO	0.00	0.00	1,586.00	0.00	0.00	1,586.00	0.00	0.00	1,586.00	0.00	0.00	1,586.00
ALCANZADO	0.00	0.00	1,511.00	0.00	0.00	1,581.00	0.00	0.00	1,555.00	0.00	0.00	0.00
% DE AVANCE	0.00	0.00	95.27	0.00	0.00	99.68	0.00	0.00	98.05	0.00	0.00	0.00

ELABORÓ	RESPONSABLE DEL PROYECTO	AUTORIZÓ
C.P. LUZ MARÍA PORTILLO GARCÍA DIRECTORA	DR. EFREM SAMUEL ORRICO TORRES DIRECTOR	DR. ALEJANDRO GUERRERO CHUMACERO DIRECTOR GENERAL

2016/01/15

Página 1 de 1



GOBIERNO DEL ESTADO DE TLAXCALA
SECRETARÍA DE PLANEACIÓN Y FINANZAS
FICHA DE AVANCE DE INDICADOR



ESTRUCTURA ADMINISTRATIVA Y PROGRAMÁTICA

DEPENDENCIA: 16. O.P.D SALUD DE TLAXCALA TIPO DE INDICADOR: DE GESTIÓN
 PROYECTO: 38 / 12. ATENCIÓN MÉDICA INTEGRAL DIMENSIÓN QUE ATIENDE: EFICIENCIA
 OBJETIVO: 977. ATENCIÓN A LA MUJER EMBARAZADA MEJORADA FRECUENCIA DEL INDICADOR: TRIMESTRAL
 INDICADOR: 691. PORCENTAJE DE NACIMIENTOS POR CESÁREA UNIDAD DE MEDIDA: PORCENTAJE

METODO DE CÁLCULO

(NACIMIENTOS OCURRIDOS POR CESÁREA/NACIMIENTOS ESTIMADOS EN EL TRIMESTRE)*100

ESTRUCTURA DEL INDICADOR

TIPO	ELEMENTO	DESCRIPCIÓN	VALOR	UNIDAD DE MEDIDA
VARIABLE	NNACE	NACIMIENTOS OCURRIDOS POR CESÁREA	1,555.00	NACIMIENTO
CONSTANTE	NTNO	NACIMIENTOS ESTIMADOS EN EL TRIMESTRE	3,965.00	NACIMIENTO

	ENE	FEB	MAR	ABR	MAY	JUN	JUL	AGO	SEP	OCT	NOV	DIC
PROGRAMADO	0.00	0.00	40.00	0.00	0.00	40.00	0.00	0.00	40.00	0.00	0.00	40.00
EVALUADO	0.00	0.00	38.11	0.00	0.00	39.67	0.00	0.00	39.22	0.00	0.00	0.00

28/09/2015

Página 1 de 2



GOBIERNO DEL ESTADO DE TLAXCALA
SECRETARÍA DE PLANEACIÓN Y FINANZAS
FICHA DE AVANCE DE INDICADOR



ESTRUCTURA ADMINISTRATIVA Y PROGRAMÁTICA

DEPENDENCIA: 16. O.P.D SALUD DE TLAXCALA

TIPO DE INDICADOR: DE GESTIÓN

PROYECTO: 38 / 12. ATENCIÓN MÉDICA INTEGRAL

DIMENSIÓN QUE ATIENDE: EFICIENCIA

COMPORTAMIENTO DEL INDICADOR



ELABORÓ	RESPONSABLE DEL PROYECTO	AUT. J. Z. S.
C.P. LUZ MARÍA PORTILLO GARCÍA DIRECTORA	DR. EFRÉN SAMUEL ORRICO TORRES DIRECTOR	DR. ALEJANDRO GUERREROS CHUMACERO DIRECTOR GENERAL

29/09/2015

Página 2 de 2



GOBIERNO DEL ESTADO DE TLAXCALA
SECRETARÍA DE PLANEACIÓN Y FINANZAS
REPORTE DE VARIABLE



ESTRUCTURA PROGRAMÁTICA

DEPENDENCIA: 16-O.P.D SALUD DE TLAXCALA TIPO DE INDICADOR: DE GESTIÓN
 PROYECTO: 38-ATENCIÓN MÉDICA INTEGRAL DIMENSIÓN QUE ATIENDE: EFICACIA
 OBJETIVOS: 978-DETECCIÓN DE DIABETES MELLITUS MEJORADA. UNIDAD DE MEDIDA: PORCENTAJE
 INDICADOR: 694-CONTROL METABÓLICO DE LOS PACIENTES EN TRATAMIENTO DE DIABETES MELLITUS.
 MEDIO DE VERIFICACIÓN: [HTTP://WWW.SINAIS.SALUD.GOB.MX/INDEX.HTML](http://www.sinais.salud.gob.mx/index.html)

	ENE	FEB	MAR	ABR	MAY	JUN	JUL	AGO	SEP	OCT	NOV	DIC
PROGRAMADO	7,394.00	7,394.00	7,394.00	7,394.00	7,394.00	7,394.00	7,394.00	7,394.00	7,394.00	7,394.00	7,394.00	7,394.00
ALCANZADO	7,427.00	7,161.00	7,333.00	7,289.00	7,493.00	7,729.00	7,908.00	8,072.00	8,345.00	8.00	0.00	0.00
% DE AVANCE	100.45	96.85	99.18	98.72	101.34	104.53	106.95	109.17	112.79	0.00	0.00	0.00

ELABORÓ	RESPONSABLE DEL PROYECTO	AUTORIZÓ
C.P. LUZ MARÍA PORTILLO GARCÍA DIRECTORA	DR. EFREN SAMUEL ORRICO TORRES DIRECTOR	DR. ALEJANDRO GUARNEROS CHUMACERO DIRECTOR GENERAL

29/09/2015

Página 1 de 1



GOBIERNO DEL ESTADO DE TLAXCALA
SECRETARÍA DE PLANEACIÓN Y FINANZAS
FICHA DE AVANCE DE INDICADOR



ESTRUCTURA ADMINISTRATIVA Y PROGRAMÁTICA

DEPENDENCIA:	18. O.P.D.SALUD DE TLAXCALA	TIPO DE INDICADOR:	DE GESTIÓN
PROYECTO:	38 / 12. ATENCION MÉDICA INTEGRAL	DIMENSIÓN QUE ATIENDE:	EFICACIA
OBJETIVO:	878. DETECCIÓN DE DIABETES MELLITUS MEJORADA.	FRECUENCIA DEL INDICADOR:	MENSUAL
INDICADOR:	694. CONTROL METABÓLICO DE LOS PACIENTES EN TRATAMIENTO DE DIABETES MELLITUS.	UNIDAD DE MEDIDA:	PORCENTAJE

METODO DE CÁLCULO

(CASOS EN CONTROL DE DIABETES MELLITUS/CASOS EN TRATAMIENTO DE DIABETES MELLITUS)*100

ESTRUCTURA DEL INDICADOR:

TIPO	ELEMENTO	DESCRIPCIÓN	VALOR	UNIDAD DE MEDIDA
VARIABLE	CCDM	CASOS EN CONTROL DE DIABETES MELLITUS	8,340.00	CASO
CONSTANTE	CASTRADM	CASOS EN TRATAMIENTO DE DIABETES MELLITUS	14,788.00	CASO

	ENE	FEB	MAR	ABR	MAY	JUN	JUL	AGO	SEP	OCT	NOV	DIC
PROGRAMADO	50.00	50.00	50.00	50.00	50.00	50.00	50.00	50.00	50.00	50.00	50.00	50.00
EVALUADO	50.22	48.42	48.58	49.36	50.67	52.27	53.48	54.58	56.40	58.90	59.88	61.90

20/09/2013
[Handwritten signature]



GOBIERNO DEL ESTADO DE TLAXCALA
 SECRETARÍA DE PLANEACIÓN Y FINANZAS
 FICHA DE AVANCE DE INDICADOR



ESTRUCTURA ADMINISTRATIVA Y PROGRAMÁTICA

DEPENDENCIA: 16. O.P.D SALUD DE TLAXCALA

TIPO DE INDICADOR: DE GESTIÓN

PROYECTO: 38 / 12. ATENCION MÉDICA INTEGRAL

DIMENSIÓN QUE ATIENDE: EFICACIA

COMPORTAMIENTO DEL INDICADOR

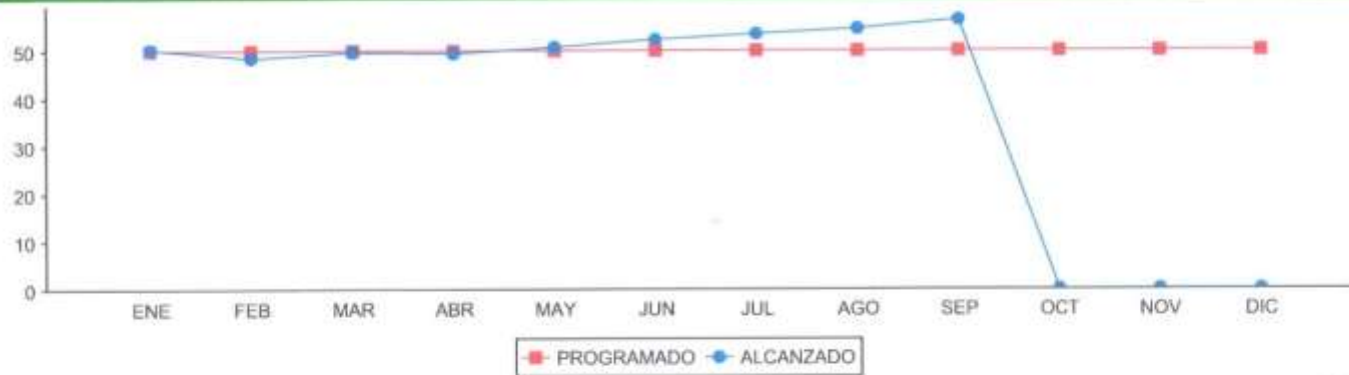

ELABORÓ	RESPONSABLE DEL PROYECTO	AUTORIZÓ
C.P. LUZ MARÍA PORTILLO GARCÍA DIRECTORA	DR. EFRÉN SAMUEL ORRICO TORRES DIRECTOR	DR. ALEJANDRO GUARNEROS CHUMACERO DIRECTOR GENERAL

28/09/2015

Página 2 de 2

SECTOR PARAESTATAL



GOBIERNO DEL ESTADO DE TLAXCALA
SECRETARÍA DE PLANEACIÓN Y FINANZAS
REPORTE DE VARIABLE



ESTRUCTURA PROGRAMÁTICA

DEPENDENCIA: 16-D.P.D SALUD DE TLAXCALA TIPO DE INDICADOR: DE GESTIÓN
 PROYECTO: 38- ATENCION MEDICA INTEGRAL DIMENSIÓN QUE ATIENDE: EFICIENCIA
 OBJETIVOS: 882-SEGUIMIENTO Y ATENCIÓN OPORTUNA DE LA MUJER EMBARAZADA. UNIDAD DE MEDIDA: PORCENTAJE
 INDICADOR: 758-PORCENTAJE DE CONSULTAS DE PLANIFICACIÓN FAMILIAR.
 MEDIO DE VERIFICACIÓN: [HTTP://WWW.SINAIS.SALUD.GOB.MX/INDEX.HTML](http://www.sinais.salud.gob.mx/index.html)

	ENE	FEB	MAR	ABR	MAY	JUN	JUL	AGO	SEP	OCT	NOV	DIC
PROGRAMADO	0.00	0.00	19,179.00	0.00	0.00	19,630.00	0.00	0.00	20,391.00	0.00	0.00	20,433.00
ALCANZADO	0.00	0.00	21,813.00	0.00	0.00	22,983.00	0.00	0.00	22,810.00	0.00	0.00	0.00
% DE AVANCE	0.00	0.00	113.74	0.00	0.00	122.12	0.00	0.00	110.88	0.00	0.00	0.00

ELABORÓ	RESPONSABLE DEL PROYECTO	AUTORIZÓ
C.P. LUZ MARÍA PORTILLO GARCÍA DIRECTORA	DR. EFREN SAMUEL ORRICO TORRES DIRECTOR	DR. ALEJANDRO GUERREROS CHUMACERO DIRECTOR GENERAL

29/06/2015

Página 1 de 1



GOBIERNO DEL ESTADO DE TLAXCALA
SECRETARÍA DE PLANEACIÓN Y FINANZAS
FICHA DE AVANCE DE INDICADOR



ESTRUCTURA ADMINISTRATIVA Y PROGRAMÁTICA

DEPENDENCIA: 16. O.P.D SALUD DE TLAXCALA **TIPO DE INDICADOR:** DE GESTIÓN
PROYECTO: 38 / 12. ATENCION MÉDICA INTEGRAL **DIMENSIÓN QUE ATIENDE:** EFICIENCIA
OBJETIVO: 982. SEGUIMIENTO Y ATENCIÓN OPORTUNA DE LA MUJER EMBARAZADA. **FRECUENCIA DEL INDICADOR:** TRIMESTRAL
INDICADOR: 758. PORCENTAJE DE CONSULTAS DE PLANIFICACIÓN FAMILIAR. **UNIDAD DE MEDIDA:** PORCENTAJE

METODO DE CÁLCULO

(NÚMERO DE CONSULTAS DE PLANIFICACIÓN FAMILIAR REALIZADOS/NÚMERO DE CONSULTAS DE PLANIFICACIÓN FAMILIAR PROGRAMADAS)*100

ESTRUCTURA DEL INDICADOR

TIPO	ELEMENTO	DESCRIPCIÓN	VALOR	UNIDAD DE MEDIDA
VARIABLE	NCPF	NÚMERO DE CONSULTAS DE PLANIFICACIÓN FAMILIAR REALIZADOS	22,610.00	CONSULTA
CONSTANTE	NCPFP	NÚMERO DE CONSULTAS DE PLANIFICACIÓN FAMILIAR PROGRAMADAS	79,641.00	CONSULTA

	ENE	FEB	MAR	ABR	MAY	JUN	JUL	AGO	SEP	OCT	NOV	DIC
PROGRAMADO	0.00	0.00	34.08	0.00	0.00	24.66	0.00	0.00	25.40	0.00	0.00	25.94
EVALUADO	0.00	0.00	27.34	0.00	0.00	30.11	0.00	0.00	28.39	0.00	0.00	0.00



GOBIERNO DEL ESTADO DE TLAXCALA
SECRETARÍA DE PLANEACIÓN Y FINANZAS
FICHA DE AVANCE DE INDICADOR



ESTRUCTURA ADMINISTRATIVA Y PROGRAMÁTICA

DEPENDENCIA: 16. O.P.D SALUD DE TLAXCALA

TIPO DE INDICADOR: DE GESTIÓN

PROYECTO: 38 / 12. ATENCION MÉDICA INTEGRAL

DIMENSIÓN QUE ATIENDE: EFICIENCIA

COMPORTAMIENTO DEL INDICADOR



ELABORO	RESPONSABLE DEL PROYECTO	AUTORIZO
C.P. LUZ MARIA PORTILLO GARCÍA DIRECTORA	DR. EFREN SAMUEL ORRICO TORRES DIRECTOR	DR. ALEJANDRO GRABNEROS CHUMACERO DIRECTOR GENERAL



GOBIERNO DEL ESTADO DE TLAXCALA
SECRETARÍA DE PLANEACIÓN Y FINANZAS
REPORTE DE VARIABLE



ESTRUCTURA PROGRAMÁTICA

DEPENDENCIA: 16-O.P.D SALUD DE TLAXCALA TIPO DE INDICADOR: DE GESTIÓN
 PROYECTO: 38-ATENCIÓN MÉDICA INTEGRAL DIMENSIÓN QUE ATIENDE: EFICIENCIA
 OBJETIVOS: 982-SEGUIMIENTO Y ATENCIÓN OPORTUNA DE LA MUJER EMBARAZADA. UNIDAD DE MEDIDA: PORCENTAJE
 INDICADOR: 761-PORCENTAJE DE PARTOS ATENDIDOS EN UNIDADES MÉDICAS.
 MEDIO DE VERIFICACIÓN: [HTTP://WWW.SINAIS.SALUD.GOB.MX/INDEX.HTML](http://www.sinais.salud.gob.mx/index.html)

	ENE	FEB	MAR	ABR	MAY	JUN	JUL	AGO	SEP	OCT	NOV	DIC
PROGRAMADO	0.00	0.00	6,391.00	0.00	0.00	6,391.00	0.00	0.00	6,391.00	0.00	0.00	6,391.00
ALCANZADO	0.00	0.00	6,135.00	0.00	0.00	6,048.00	0.00	0.00	6,011.00	0.00	0.00	0.00
% DE AVANCE	0.00	0.00	95.99	0.00	0.00	94.63	0.00	0.00	94.05	0.00	0.00	0.00

ELABORÓ	RESPONSABLE DEL PROYECTO	AUTORIZÓ
 G.P. LUZ MARIA PORTELLO GARCÍA DIRECTORA	 DR. EFRÉN SAMUEL ORRICO TORRES DIRECTOR	 DR. ALEJANDRO MÁRQUEZ CHUMACERO DIRECTOR GENERAL

25/10/2015

Página 1 de 1

SECTOR PARAESTATAL



GOBIERNO DEL ESTADO DE TLAXCALA
SECRETARÍA DE PLANEACIÓN Y FINANZAS
FICHA DE AVANCE DE INDICADOR



ESTRUCTURA ADMINISTRATIVA Y PROGRAMÁTICA

DEPENDENCIA:	16. O.P.D SALUD DE TLAXCALA	TIPO DE INDICADOR:	DE GESTIÓN
PROYECTO:	38 / 12. ATENCIÓN MÉDICA INTEGRAL	DIMENSIÓN QUE ATIENDE:	EFICIENCIA
OBJETIVO:	382. SEGUIMIENTO Y ATENCIÓN OPORTUNA DE LA MUJER EMBARAZADA.	FRECUENCIA DEL INDICADOR:	TRIMESTRAL
INDICADOR:	761. PORCENTAJE DE PARTOS ATENDIDOS EN UNIDADES MÉDICAS.	UNIDAD DE MEDIDA:	PORCENTAJE

METODO DE CÁLCULO

(NÚMERO DE NACIMIENTOS ATENDIDOS EN UNIDADES MÉDICAS DEL SECTOR/TOTAL DE NACIMIENTOS ESPERADOS EN UNIDADES HOSPITALARIAS EN EL TRIMESTRE)*100

ESTRUCTURA DEL INDICADOR

TIPO	ELEMENTO	DESCRIPCIÓN	VALOR	UNIDAD DE MEDIDA
VARIABLE	NNAUMS	NÚMERO DE NACIMIENTOS ATENDIDOS EN UNIDADES MÉDICAS DEL SECTOR	6,011.00	NACIMIENTO
CONSTANTE	TNDUH	TOTAL DE NACIMIENTOS ESPERADOS EN UNIDADES HOSPITALARIAS EN EL TRIMESTRE	6,455.00	NACIMIENTO

	ENE	FEB	MAR	ABR	MAY	JUN	JUL	AGO	SEP	OCT	NOV	DIC
PROGRAMADO	0.00	0.00	99.01	0.00	0.00	99.01	0.00	0.00	99.01	0.00	0.00	99.01
EVALUADO	0.00	0.00	99.04	0.00	0.00	99.60	0.00	0.00	99.12	0.00	0.00	99.00

29/09/2013

Página 1 de 2



GOBIERNO DEL ESTADO DE TLAXCALA
SECRETARÍA DE PLANEACIÓN Y FINANZAS
FICHA DE AVANCE DE INDICADOR



ESTRUCTURA ADMINISTRATIVA Y PROGRAMÁTICA

DEPENDENCIA: 16. O.P.D. SALUD DE TLAXCALA

TIPO DE INDICADOR: DE GESTIÓN

PROYECTO: 38 / 12. ATENCIÓN MÉDICA INTEGRAL

DIMENSIÓN QUE ATIENDE: EFICIENCIA

COMPORTAMIENTO DEL INDICADOR



ELABORÓ	RESPONSABLE DEL PROYECTO	AUTORIZÓ
C.P. LUZ MARÍA PORTELLO GARCÍA DIRECTORA	DR. EFRÉN SAMUEL JONICO TORRES DIRECTOR	DR. ALEJANDRO GUERREROS CHUMACERO DIRECTOR GENERAL

28/09/2015

Página 2 de 2

SECTOR PARAESTATAL



GOBIERNO DEL ESTADO DE TLAXCALA
SECRETARÍA DE PLANEACIÓN Y FINANZAS
REPORTE DE VARIABLE



ESTRUCTURA PROGRAMÁTICA

DEPENDENCIA: 16-O.P.D SALUD DE TLAXCALA. TIPO DE INDICADOR: DE GESTIÓN
 PROYECTO: 38-ATENCIÓN MÉDICA INTEGRAL. DIMENSIÓN QUE ATIENDE: EFICACIA
 OBJETIVOS: 994-OTORGAR CONSULTAS EN JORNADAS DE LA SALUD EN LAS COMUNIDADES DEL ESTADO. UNIDAD DE MEDIDA: PORCENTAJE
 INDICADOR: 793-PORCENTAJE DE CONSULTAS OTORGADAS EN JORNADAS DE LA SALUD.
 MEDIO DE VERIFICACIÓN: COORDINACIÓN DE JORNADAS DEL SALUD DE TLAXCALA.

	ENE	FEB	MAR	ABR	MAY	JUN	JUL	AGO	SEP	OCT	NOV	DIC
PROGRAMADO	0.00	0.00	6,720.00	0.00	0.00	9,520.00	0.00	0.00	10,360.00	0.00	0.00	6,720.00
ALCANZADO	0.00	0.00	4,915.00	0.00	0.00	7,047.00	0.00	0.00	5,350.00	0.00	0.00	0.00
% DE AVANCE	0.00	0.00	73.14	0.00	0.00	74.02	0.00	0.00	51.64	0.00	0.00	0.00

ELABORO	RESPONSABLE DEL PROYECTO	AUTORIZADO
C.P. LUZ MARÍA PORTILLO GARCÍA DIRECTORA	DR. EFREN SAMUEL ORRICO TORRES DIRECTOR	DR. ALEJANDRO GUARNEROS CHUMACERO DIRECTOR GENERAL

28/09/2015

Página 1 de 1



GOBIERNO DEL ESTADO DE TLAXCALA
SECRETARÍA DE PLANEACIÓN Y FINANZAS
FICHA DE AVANCE DE INDICADOR



ESTRUCTURA ADMINISTRATIVA Y PROGRAMÁTICA

DEPENDENCIA:	18. G.P.D SALUD DE TLAXCALA	TIPO DE INDICADOR:	DE GESTIÓN
PROYECTO:	38 / 12. ATENCION MÉDICA INTEGRAL	DIMENSIÓN QUE ATIENDE:	EFICACIA
OBJETIVO:	994. OTORGAR CONSULTAS EN JORNADAS DE LA SALUD EN LAS COMUNIDADES DEL ESTADO.	FRECUENCIA DEL INDICADOR:	TRIMESTRAL
INDICADOR:	793. PORCENTAJE DE CONSULTAS OTORGADAS EN JORNADAS DE LA SALUD.	UNIDAD DE MEDIDA:	PORCENTAJE

METODO DE CÁLCULO

(NÚMERO DE CONSULTAS PROPORCIONADAS EN JORNADAS POR LA SALUD EN LAS COMUNIDADES-NÚMERO DE CONSULTAS PROGRAMADAS EN JORNADAS DE LA SALUD EN LAS COMUNIDADES)*100

ESTRUCTURA DEL INDICADOR

TIPO	ELEMENTO	DESCRIPCIÓN	VALOR	UNIDAD DE MEDIDA
VARIABLE	NCPPIJSC	NUMERO DE CONSULTAS PROPORCIONADAS EN JORNADAS POR LA SALUD EN LAS COMUNIDADES	5,350.00	CONSULTA
CONSTANTE	NCPGLJSC	NUMERO DE CONSULTAS PROGRAMADAS EN JORNADAS DE LA SALUD EN LAS COMUNIDADES	33,320.00	CONSULTA

	ENE	FEB	MAR	ABR	MAY	JUN	JUL	AGO	SEP	OCT	NOV	DIC
PROGRAMADO	0.00	0.00	20.17	0.00	0.00	29.57	0.00	0.00	31.09	0.00	0.00	20.17
EVALUADO	0.00	0.00	14.75	0.00	0.00	21.15	0.00	0.00	16.00	0.00	0.00	0.00

[Handwritten signature]
29/09/2015



GOBIERNO DEL ESTADO DE TLAXCALA
SECRETARÍA DE PLANEACIÓN Y FINANZAS
FICHA DE AVANCE DE INDICADOR



ESTRUCTURA ADMINISTRATIVA Y PROGRAMÁTICA

DEPENDENCIA: 16. O.P.D SALUD DE TLAXCALA

TIPO DE INDICADOR: DE GESTIÓN

PROYECTO: 38 / 12. ATENCION MÉDICA INTEGRAL

DIMENSIÓN QUE ATIENDE: EFICACIA

COMPORTAMIENTO DEL INDICADOR



ELABORÓ	RESPONSABLE DEL PROYECTO	AUTORIZÓ
C.P. LUZ MARÍA PORTILLO GARCÍA DIRECTORA	DR. EFRÉN SANDER ORRICO TORRES DIRECTOR	DR. RAFAEL GUARNEROS CHUMACERO DIRECTOR GENERAL

26/08/2012

Página 2 de 2



GOBIERNO DEL ESTADO DE TLAXCALA
SECRETARÍA DE PLANEACIÓN Y FINANZAS
REPORTE DE VARIABLE



ESTRUCTURA PROGRAMÁTICA

DEPENDENCIA: 16-D.P.D SALUD DE TLAXCALA **TIPO DE INDICADOR:** DE GESTIÓN
PROYECTO: 38-ATENCIÓN MÉDICA INTEGRAL **DIMENSIÓN QUE ATIENDE:** EFICIENCIA
OBJETIVOS: 980-JORNADAS DE SALUD EN LAS COMUNIDADES DEL ESTADO REALIZADAS. **UNIDAD DE MEDIDA:** PORCENTAJE
INDICADOR: 704-PORCENTAJE DE JORNADAS DE LA SALUD REALIZADAS EN LAS COMUNIDADES.
MEDIO DE VERIFICACIÓN: COORDINACIÓN MÉDICO - ADMINISTRATIVA DE SALUD DE TLAXCALA

	ENE	FEB	MAR	ABR	MAY	JUN	JUL	AGO	SEP	OCT	NOV	DIC
PROGRAMADO	0.00	0.00	34.00	0.00	0.00	34.00	0.00	0.00	37.00	0.00	0.00	25.00
ALCANZADO	0.00	0.00	30.00	0.00	0.00	32.00	0.00	0.00	34.00	0.00	0.00	0.00
% DE AVANCE	0.00	0.00	125.00	0.00	0.00	94.12	0.00	0.00	84.86	0.00	0.00	0.00

ELABORÓ	RESPONSABLE DEL PROYECTO	AL TIRZO
C.P. LUZ MARÍA PORTILLO GARCÍA DIRECTORA	DR. EFREN SAMUEL ORRICO TORRES DIRECTOR	DR. ALEJANDRO GUARNEROS CHUMACERO DIRECTOR GENERAL

28/09/2015

Página 1 de 1



GOBIERNO DEL ESTADO DE TLAXCALA
SECRETARÍA DE PLANEACIÓN Y FINANZAS
FICHA DE AVANCE DE INDICADOR



ESTRUCTURA ADMINISTRATIVA Y PROGRAMÁTICA

DEPENDENCIA: 16. O.P.D.SALUD DE TLAXCALA
PROYECTO: 38 / 12. ATENCION MÉDICA INTEGRAL
OBJETIVO: 980. JORNADAS DE SALUD EN LAS COMUNIDADES DEL ESTADO REALIZADAS.
INDICADOR: 704. PORCENTAJE DE JORNADAS DE LA SALUD REALIZADAS EN LAS COMUNIDADES.

TIPO DE INDICADOR: DE GESTIÓN
DIMENSIÓN QUE ATIENDE: EFICIENCIA
FRECUENCIA DEL INDICADOR: TRIMESTRAL
UNIDAD DE MEDIDA: PORCENTAJE

METODO DE CÁLCULO

(NÚMERO DE JORNADAS DE SALUD REALIZADAS EN LAS COMUNIDADES/JORNADAS DE SALUD PROGRAMADAS EN LAS COMUNIDADES)*100

ESTRUCTURA DEL INDICADOR

TIPO	ELEMENTO	DESCRIPCIÓN	VALOR	UNIDAD DE MEDIDA
VARIABLE	NJSRC	NÚMERO DE JORNADAS DE SALUD REALIZADAS EN LAS COMUNIDADES	24.00	JORNADA
CONSTANTE	NJOBPC	JORNADAS DE SALUD PROGRAMADAS EN LAS COMUNIDADES	120.00	JORNADA

	ENE	FEB	MAR	ABR	MAY	JUN	JUL	AGO	SEP	OCT	NOV	DIC
PROGRAMADO	0.00	0.00	25.00	0.00	0.00	28.33	0.00	0.00	30.83	0.00	0.00	25.84
EVALUADO	0.00	0.00	25.00	0.00	0.00	26.67	0.00	0.00	20.00	0.00	0.00	0.00

28/02/2015



GOBIERNO DEL ESTADO DE TLAXCALA
SECRETARÍA DE PLANEACIÓN Y FINANZAS
FICHA DE AVANCE DE INDICADOR



ESTRUCTURA ADMINISTRATIVA Y PROGRAMÁTICA

DEPENDENCIA: 16. C.P.D SALUD DE TLAXCALA

TIPO DE INDICADOR: DE GESTIÓN

PROYECTO: 38 / 12. ATENCION MÉDICA INTEGRAL

DIMENSIÓN QUE ATIENDE: EFICIENCIA

COMPORTAMIENTO DEL INDICADOR



ELABORÓ	RESPONSABLE DEL PROYECTO	AUTORIZÓ
C.P. LUZ MARÍA PORTILLO GARCÍA DIRECTORA	DR. EFREN SAMUEL ORRICO TORRES DIRECTOR	DR. ALEJANDRO ADARNEROS CHUMACERO DIRECTOR GENERAL

29/06/2015

Página 2 de 2

SECTOR PARAESTATAL



GOBIERNO DEL ESTADO DE TLAXCALA
SECRETARÍA DE PLANEACIÓN Y FINANZAS
REPORTE DE VARIABLE



ESTRUCTURA PROGRAMÁTICA

DEPENDENCIA: 16-O.P.D SALUD DE TLAXCALA TIPO DE INDICADOR: DE GESTIÓN
 PROYECTO: 38- ATENCION MÉDICA INTEGRAL DIMENSIÓN QUE ATIENDE: EFICIENCIA
 OBJETIVOS: 987- REALIZAR LA DETECCIÓN OPORTUNA DE DIABETES MELLITUS; UNIDAD DE MEDIDA: PORCENTAJE
 INDICADOR: 772-PORCENTAJE DETECCIÓN DE DIABETES MELLITUS EN LA POBLACIÓN MAYOR DE 20 AÑOS.
 MEDIO DE VERIFICACIÓN: [HTTP://WWW.SINAIS.SALUD.GOB.MX/INDEX.HTML](http://www.sinais.salud.gob.mx/index.html)

	ENE	FEB	MAR	ABR	MAY	JUN	JUL	AGO	SEP	OCT	NOV	DIC
PROGRAMADO	14,504.00	14,504.00	14,504.00	14,504.00	14,504.00	14,504.00	14,504.00	14,504.00	14,504.00	14,504.00	14,504.00	14,504.00
ALCANZADO	13,176.00	11,995.00	15,235.00	15,100.00	16,138.00	14,780.00	15,513.00	13,898.00	12,776.00	0.00	0.00	0.00
% DE AVANCE	90.86	82.70	105.04	104.15	111.27	101.90	106.96	95.82	88.09	0.00	0.00	0.00

ELABORÓ	RESPONSABLE DEL PROYECTO	AUTORIZÓ
C.P. LUZ MARÍA PORTILLO GARCÍA DIRECTORA	DR. EFRÉN SAMUEL ORRICO TORRES DIRECTOR	DR. ALEJANDRO GUARNEROS CHUMACERO DIRECTOR GENERAL

29/09/2015

Página 1 de 1



GOBIERNO DEL ESTADO DE TLAXCALA
SECRETARÍA DE PLANEACIÓN Y FINANZAS
FICHA DE AVANCE DE INDICADOR



ESTRUCTURA ADMINISTRATIVA Y PROGRAMÁTICA

DEPENDENCIA: 18. O.P.D SALUD DE TLAXCALA **TIPO DE INDICADOR:** DE GESTIÓN
PROYECTO: 38 / 12. ATENCIÓN MÉDICA INTEGRAL **DIMENSIÓN QUE ATIENDE:** EFICIENCIA
OBJETIVO: 987. REALIZAR LA DETECCIÓN OPORTUNA DE DIABETES MELLITUS. **FRECUENCIA DEL INDICADOR:** MENSUAL
INDICADOR: 772. PORCENTAJE DETECCIÓN DE DIABETES MELLITUS EN LA POBLACIÓN MAYOR DE 20 AÑOS, **UNIDAD DE MEDIDA:** PORCENTAJE

MÉTODO DE CÁLCULO

(NÚMERO DE PACIENTES MAYORES DE 20 AÑOS DETECTADOS CON DIABETES/NÚMERO DE PACIENTES MAYORES DE 20 AÑOS PROGRAMADOS PARA DETECCIÓN DE DIABETES)*100

ESTRUCTURA DEL INDICADOR

TIPO	ELEMENTO	DESCRIPCIÓN	VALOR	UNIDAD DE MEDIDA
VARIABLE	NPM20DD	NÚMERO DE PACIENTES MAYORES DE 20 AÑOS DETECTADOS CON DIABETES	12,776.00	DETECCIÓN
CONSTANTE	NPM20PDD	NÚMERO DE PACIENTES MAYORES DE 20 AÑOS PROGRAMADOS PARA DETECCIÓN DE DIABETES	14,504.00	DETECCIÓN

	ENE	FEB	MAR	ABR	MAY	JUN	JUL	AGO	SEP	OCT	NOV	DIC
PROGRAMADO	100.00	100.00	100.00	100.00	100.00	100.00	100.00	100.00	100.00	100.00	100.00	100.00
EVALUADO	80.86	82.70	105.04	104.16	111.27	101.90	100.96	95.82	88.09	0.00	0.00	0.00

28/09/2015

Página 1 de 2



GOBIERNO DEL ESTADO DE TLAXCALA
SECRETARÍA DE PLANEACIÓN Y FINANZAS
FICHA DE AVANCE DE INDICADOR



ESTRUCTURA ADMINISTRATIVA Y PROGRAMÁTICA

DEPENDENCIA: 18. O.P.D.SALUD DE TLAXCALA

TIPO DE INDICADOR: DE GESTIÓN

PROYECTO: 38 / 12. ATENCION MÉDICA INTEGRAL

DIMENSIÓN QUE ATIENDE: EFICIENCIA

COMPORTAMIENTO DEL INDICADOR

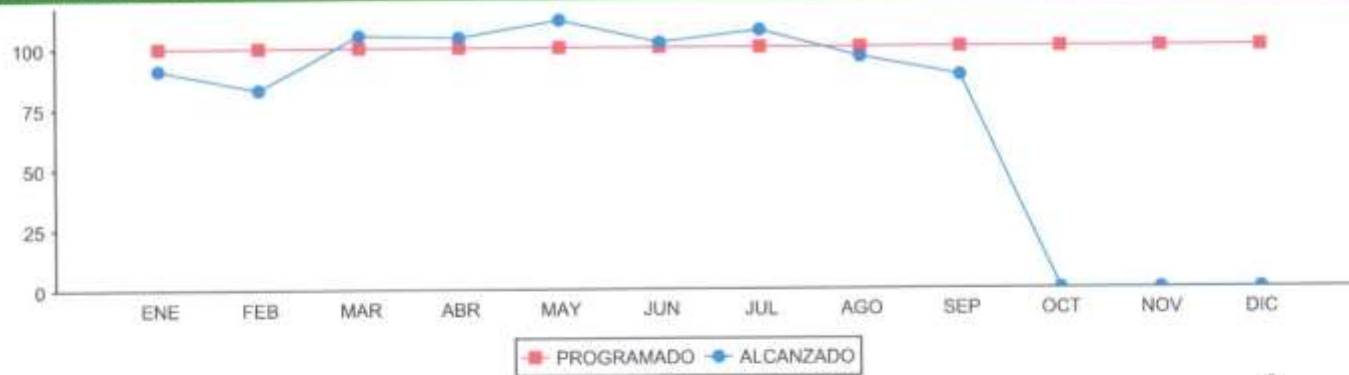

ELABORÓ	RESPONSABLE DEL PROYECTO	AUTORIZÓ
 C.F. LUZ MARÍA PORTILLO GARCÍA DIRECTORA	 DR. EFRÉN SAMUEL ORRICO TORRES DIRECTOR	 DR. ALEXANDRO GUARNEROS CHUMACERO DIRECTOR GENERAL

26-09-2015

Página 2 de 2



GOBIERNO DEL ESTADO DE TLAXCALA
SECRETARÍA DE PLANEACIÓN Y FINANZAS
REPORTE DE VARIABLE



ESTRUCTURA PROGRAMÁTICA

DEPENDENCIA: 16-O.P.D SALUD DE TLAXCALA
 PROYECTO: 38-ATENCION MÉDICA INTEGRAL
 OBJETIVOS: 980-ATENDER A LA POBLACIÓN DEL SEGURO POPULAR
 INDICADOR: 787-PORCENTAJE DE OCUPACIÓN HOSPITALARIA.
 MEDIO DE VERIFICACIÓN: [HTTP://WWW.SINAIS.SALUD.GOB.MX/INDEX.HTML](http://www.sinais.salud.gob.mx/index.html)

TIPO DE INDICADOR: DE GESTIÓN
 DIMENSIÓN QUE ATIENDE: EFICIENCIA
 UNIDAD DE MEDIDA: PORCENTAJE

	ENE	FEB	MAR	ABR	MAY	JUN	JUL	AGO	SEP	OCT	NOV	DIC
PROGRAMADO	0.00	0.00	32,130.00	0.00	0.00	32,130.00	0.00	0.00	32,130.00	0.00	0.00	32,130.00
ALCANZADO	0.00	0.00	32,561.00	0.00	0.00	30,900.00	0.00	0.00	32,114.00	0.00	0.00	0.00
% DE AVANCE	0.00	0.00	101.34	0.00	0.00	96.17	0.00	0.00	99.95	0.00	0.00	0.00

ELABORÓ	RESPONSABLE DEL PROYECTO	AUTORIZÓ
C.P. LUZ MARIA PORTILLO GARCIA DIRECTORA	DR. EFREN SAMUEL ORRICO TORRES DIRECTOR	DR. ALEJANDRO GUARNEROS CHUMACERO DIRECTOR GENERAL

29/08/2015

Página 1 de 1



GOBIERNO DEL ESTADO DE TLAXCALA
SECRETARÍA DE PLANEACIÓN Y FINANZAS
FICHA DE AVANCE DE INDICADOR



ESTRUCTURA ADMINISTRATIVA Y PROGRAMÁTICA

DEPENDENCIA: 16. O.P.D SALUD DE TLAXCALA

TIPO DE INDICADOR: DE GESTIÓN

PROYECTO: 38 / 12. ATENCIÓN MÉDICA INTEGRAL

DIMENSIÓN QUE ATIENDE: EFICIENCIA

990. ATENDER A LA POBLACIÓN DEL SEGURO POPULAR

FRECUENCIA DEL INDICADOR: TRIMESTRAL

OBJETIVO:

INDICADOR: 787. PORCENTAJE DE OCUPACIÓN HOSPITALARIA.

UNIDAD DE MEDIDA: PORCENTAJE

MÉTODO DE CÁLCULO

(DÍAS PACIENTE*100)/CAMAS CENSABLES DISPONIBLES EN EL TRIMESTRE

ESTRUCTURA DEL INDICADOR

TIPO	ELEMENTO	DESCRIPCIÓN	VALOR	UNIDAD DE MEDIDA
VARIABLE	DIPA	DÍAS PACIENTE	32,114.00	DÍA
CONSTANTE	CACÉ	CAMAS CENSABLES DISPONIBLES EN EL TRIMESTRE	37,800.00	CAMA

	ENE	FEB	MAR	ABR	MAY	JUN	JUL	AGO	SEP	OCT	NOV	DIC
PROGRAMADO	0.00	0.00	85.00	0.00	0.00	85.00	0.00	0.00	85.00	0.00	0.00	85.00
EVALUADO	0.00	0.00	86.14	0.00	0.00	81.25	0.00	0.00	84.36	0.00	0.00	0.00

24/06/2015



GOBIERNO DEL ESTADO DE TLAXCALA
SECRETARÍA DE PLANEACIÓN Y FINANZAS
FICHA DE AVANCE DE INDICADOR



ESTRUCTURA ADMINISTRATIVA Y PROGRAMÁTICA

DEPENDENCIA: 18. O.P.D SALUD DE TLAXCALA

TIPO DE INDICADOR: DE GESTIÓN

PROYECTO: 38 / 12. ATENCION MÉDICA INTEGRAL

DIMENSIÓN QUE ATIENDE: EFICIENCIA

COMPORTAMIENTO DEL INDICADOR



ELABORÓ	RESPONSABLE DEL PROYECTO	AUTORIZÓ
 C.P. LUZ MARÍA PORTILLO GARCÍA DIRECTORA	 DR. EFRÉN SAMUEL ORRICO TORRES DIRECTOR	 DR. ALEJANDRO GUARNEROS CHUMACERO DIRECTOR GENERAL

SECTOR PARAESTATAL



GOBIERNO DEL ESTADO DE TLAXCALA
SECRETARÍA DE PLANEACIÓN Y FINANZAS
REPORTE DE VARIABLE



ESTRUCTURA PROGRAMÁTICA

DEPENDENCIA: 16-O.P.D. SALUD DE TLAXCALA
 PROYECTO: 38- ATENCION MÉDICA INTEGRAL
 OBJETIVOS: 990-ATENDER A LA POBLACIÓN DEL SEGURO POPULAR.
 INDICADOR: 780-PROMEDIO DE CONSULTAS POR CONSULTORIO.
 MEDIO DE VERIFICACIÓN: [HTTP://WWW.SINAIS.SALUD.GOB.MX/INDEX.HTML](http://www.sinais.salud.gob.mx/index.html).

TIPO DE INDICADOR: DE GESTIÓN
 DIMENSIÓN QUE ATIENDE: EFICACIA
 UNIDAD DE MEDIDA: PROMEDIO

	ENE	FEB	MAR	ABR	MAY	JUN	JUL	AGO	SEP	OCT	NOV	DIC
PROGRAMADO	0.00	0.00	1,134.00	0.00	0.00	1,134.00	0.00	0.00	1,134.00	0.00	0.00	1,134.00
ALCANZADO	0.00	0.00	1,192.00	0.00	0.00	1,172.96	0.00	0.00	1,145.56	0.00	0.00	0.00
% DE AVANCE	0.00	0.00	105.11	0.00	0.00	103.44	0.00	0.00	101.02	0.00	0.00	0.00

ELABORÓ	RESPONSABLE DEL PROYECTO	AUTORIZÓ
C.P. LUZ MARÍA PORTILLO GARCÍA DIRECTORA	DR. EFREN SAMUEL ORRICO TORRES DIRECTOR	DR. ALEJANDRO GUARNEROS CHUMACERO DIRECTOR GENERAL

29/09/2013

Página 1 de 1



GOBIERNO DEL ESTADO DE TLAXCALA
SECRETARÍA DE PLANEACIÓN Y FINANZAS
FICHA DE AVANCE DE INDICADOR



ESTRUCTURA ADMINISTRATIVA Y PROGRAMÁTICA

DEPENDENCIA: 16. O.P.D SALUD DE TLAXCALA

PROYECTO: 38 / 12. ATENCIÓN MÉDICA INTEGRAL
990. ATENDER A LA POBLACIÓN DEL SEGURO POPULAR.

OBJETIVO:

INDICADOR: 780. PROMEDIO DE CONSULTAS POR CONSULTORIO.

TIPO DE INDICADOR: DE GESTIÓN

DIMENSIÓN QUE ATIENDE: EFICACIA

FRECUENCIA DEL INDICADOR: TRIMESTRAL

UNIDAD DE MEDIDA: PROMEDIO

MÉTODO DE CÁLCULO

(NÚMERO DE CONSULTAS POR CONSULTORIO EN EL TRIMESTRE/NÚMERO DE DÍAS HÁBILES EN EL TRIMESTRE)

ESTRUCTURA DEL INDICADOR

TIPO	ELEMENTO	DESCRIPCIÓN	VALOR	UNIDAD DE MEDIDA
VARIABLE	CXTRIM	NÚMERO DE CONSULTAS POR CONSULTORIO EN EL TRIMESTRE	1,145.56	CONSULTA
CONSTANTE	DJHATHIM	NÚMERO DE DÍAS HÁBILES EN EL TRIMESTRE	63.00	DÍA

	ENE	FEB	MAR	ABR	MAY	JUN	JUL	AGO	SEP	OCT	NOV	DIC
PROGRAMADO	0.00	0.00	18.00	0.00	0.00	18.00	0.00	0.00	18.00	0.00	0.00	18.00
EVALUADO	0.00	0.00	18.02	0.00	0.00	18.42	0.00	0.00	18.18	0.00	0.00	0.00

[Handwritten signature]
08/06/2015



GOBIERNO DEL ESTADO DE TLAXCALA
SECRETARÍA DE PLANEACIÓN Y FINANZAS
FICHA DE AVANCE DE INDICADOR



ESTRUCTURA ADMINISTRATIVA Y PROGRAMÁTICA

DEPENDENCIA: 16. O.P.D.SALUD DE TLAXCALA

TIPO DE INDICADOR: DE GESTIÓN

PROYECTO: 38 / 12. ATENCION MÉDICA INTEGRAL

DIMENSIÓN QUE ATIENDE: EFICACIA

COMPORTAMIENTO DEL INDICADOR



ELABORÓ	RESPONSABLE DEL PROYECTO	AUTORIZÓ
C.P. LUZ MARÍA FORTILLO GARCÍA DIRECTORA	DR. EFREN SAMUEL ORRICO TORRES DIRECTOR	DR. ALEJANDRO GONZÁLEZ CHUMACERO DIRECTOR GENERAL

28/09/2012

Página 2 de 2



GOBIERNO DEL ESTADO DE TLAXCALA
SECRETARÍA DE PLANEACIÓN Y FINANZAS
REPORTE DE AUTOEVALUACIÓN Y ACCIÓN DE MEJORA



DEPENDENCIA: 16. O FID SALUD DE TLAXCALA

PROYECTO: 38. ATENCIÓN MÉDICA INTEGRAL

PERIODO: SEPTIEMBRE

CLAVE	ÍNDICE	INDICADOR	AUTOEVALUACIÓN	ACCIÓN DE MEJORA
3	COMPONENTE	PORCENTAJE DE INGRESOS POR DESABA.		
3.1	COMPONENTE	CONTROL HIGIENIZADO DE LOS PACIENTES EN TRATAMIENTO DE DIENTES MELITUS.		
6	COMPONENTE	PORCENTAJE DE JORNADAS DE LA SALUD REALIZADAS EN LAS COMUNIDADES.	EN EL MES DE JULIO Y PARTE DE AGOSTO SE REALIZARON DESPLAZAMIENTOS MÉDICOS Y EL PERSONAL DE ENFERMERÍA REALIZÓ ESTA ACTIVIDAD EN LAS UNIDADES MÉDICAS HUBO ALGUNAS JORNADAS QUE SE TUVIERON QUE CANCELAR.	
6.1	ACTIVIDAD	PORCENTAJE DE CONSULTAS DE PLANEACIÓN FAMILIAR.	SE RESGÓ LA META PROGRAMADA DEBIDO A LA CAPACITACIÓN DE LOS RECURSOS HUMANOS Y FUNDOS A LA UNIDAD DE SALUD CORRESPONDIENTE ENTREGA OPORTUNA DE MÉTODOS DE ALTERNAS A LAS INYECCIONES EN CADA UNIDAD PROMOCIÓN DE MÉTODOS ANTICONCEPTIVOS TEMPORALES Y PERMANENTES POR PARTE DE LA BRIGADA DE P.F. QUE ACCOE A MANEJOS CON RESERVA DEPARTAMENTO DE LAS 3 JURISDICCIÓNES SUPERVISIÓN Y CAPACITACIÓN AL PERSONAL EN SALUD.	
6.2	ACTIVIDAD	PORCENTAJE DE PARTOS ASISTIDOS EN UNIDADES MÉDICAS.		
6.3	ACTIVIDAD	PORCENTAJE DE DETECCIÓN DE BARRERAS MELITUS EN LA POBLACIÓN MAYOR DE 35 AÑOS.	ESTA INFORMACIÓN SE MELIORARÁ EL PORCENTAJE DE DETECCIÓN DE BARRERAS MELITUS POR EL MOMENTO LAS UNIDADES SE ENCUENTRAN CON RECURSOS LIMITADOS PARA LA DETECCIÓN DE INFERMIDADES CRÓNICAS (TIENE REACTIVAR) SIN EMBAZOS CLARO PROPONER QUE EN LA SEMANA DE CALIFICACIÓN SE INTENSIFICAR ESTAS ACTIVIDADES CON EL FIN DE PODER CUMPLIR LA META AL 100%.	
6.4	ACTIVIDAD	PROMEDIO DE CONSULTAS POR CONSULTORIO.		
6.5	ACTIVIDAD	HORIZONTALIDAD OCUPACION HOSPITALARIA.		
6.6	ACTIVIDAD	HORIZONTALIDAD CONSULTAS OTORGADAS EN JORNADAS DE LA SALUD.	EN EL MES DE JULIO Y PARTE DE AGOSTO SE REALIZARON DESPLAZAMIENTOS MÉDICOS Y EL PERSONAL DE ENFERMERÍA REALIZÓ ESTAS ACTIVIDADES EN LAS UNIDADES MÉDICAS HUBO ALGUNAS JORNADAS DE SALUD QUE POR CIRCUNSTANCIAS AJENAS VA NO SE LLEVARON A CABO LO QUE PRODUJO QUE NO SE CUMPLIERA CON LA PROGRAMADO.	

SECTOR PARAESTATAL



GOBIERNO DEL ESTADO DE TLAXCALA
SECRETARÍA DE PLANEACIÓN Y FINANZAS
REPORTE DE VARIABLE



ESTRUCTURA PROGRAMÁTICA

DEPENDENCIA: 16-O.P.D.SALUD DE TLAXCALA TIPO DE INDICADOR: ESTRATÉGICO
 PROYECTO: 48-AGUA LIMPIA DIMENSIÓN QUE ATIENDE: EFICIENCIA
 OBJETIVOS: 967-DESINFECCIÓN DEL AGUA EN SISTEMAS FORMALES DE ABASTECIMIENTO CON MATERIALES E INSUMOS ADQUIRIDOS Y SUMINISTRADOS. UNIDAD DE MEDIDA: PORCENTAJE
 INDICADOR: 745-NÚMERO DE ABASTECIMIENTO A CENTROS DE ACOPIO DE HIPOCLORITO DE SODIO.
 MEDIO DE VERIFICACION: [HTTP://TRANSPARENCIA.TLAXCALA.GOB.MX](http://TRANSPARENCIA.TLAXCALA.GOB.MX)

	ENE	FEB	MAR	ABR	MAY	JUN	JUL	AGO	SEP	OCT	NOV	DIC
PROGRAMADO	0.00	0.00	30.00	0.00	0.00	30.00	0.00	0.00	30.00	0.00	0.00	30.00
ALCANZADO	0.00	0.00	33.00	0.00	0.00	31.00	0.00	0.00	32.00	0.00	0.00	0.00
% DE AVANCE	0.00	0.00	110.00	0.00	0.00	103.33	0.00	0.00	106.67	0.00	0.00	0.00

ELABORÓ	RESPONSABLE DEL PROYECTO	AUTORIZÓ
C.P. LUZ MARÍA PORTILLO GARCÍA DIRECTORA	DR. SILVIA SÁNCHEZ CORONA DIRECTOR	DR. ALEJANDRO GUARNEROS CHUMACERO DIRECTOR GENERAL

29/09/2013

Página 1 de 1



GOBIERNO DEL ESTADO DE TLAXCALA
SECRETARÍA DE PLANEACIÓN Y FINANZAS
FICHA DE AVANCE DE INDICADOR



ESTRUCTURA ADMINISTRATIVA Y PROGRAMÁTICA

DEPENDENCIA: 18. O.P.D.SALUD DE TLAXCALA **TIPO DE INDICADOR:** ESTRATÉGICO
PROYECTO: 48 / 1C. AGUA LIMPIA **DIMENSIÓN QUE ATIENDE:** EFICIENCIA
OBJETIVO: 967. DESINFECCIÓN DEL AGUA EN SISTEMAS FORMALES DE ABASTECIMIENTO CON MATERIALES E INSUMOS ADQUIRIDOS Y SUMINISTRADOS. **FRECUENCIA DEL INDICADOR:** TRIMESTRAL
INDICADOR: 745. NÚMERO DE ABASTECIMIENTO A CENTROS DE ACOPIO DE HIPOCLORITO DE SODIO. **UNIDAD DE MEDIDA:** PORCENTAJE

METODO DE CÁLCULO

(NÚMERO DE CENTROS DE ACOPIO ABASTECIDOS/NÚMERO DE CENTROS DE ACOPIO PROGRAMADOS PARA ABASTECER)*100

ESTRUCTURA DEL INDICADOR

TIPO	ELEMENTO	DESCRIPCIÓN	VALOR	UNIDAD DE MEDIDA
VARIABLE	NCAA	NÚMERO DE CENTROS DE ACOPIO ABASTECIDOS	32.00	CENTRO
CONSTANTE	NCAPA	NÚMERO DE CENTROS DE ACOPIO PROGRAMADOS PARA ABASTECER	120.00	CENTRO

	ENE	FEB	MAR	ABR	MAY	JUN	JUL	AGO	SEP	OCT	NOV	DIC
PROGRAMADO	0.00	0.00	25.00	0.00	0.00	25.00	0.00	0.00	25.00	0.00	0.00	25.00
EVALUADO	0.00	0.00	27.50	0.00	0.00	25.83	0.00	0.00	26.67	0.00	0.00	0.00

28/09/2015



GOBIERNO DEL ESTADO DE TLAXCALA
SECRETARÍA DE PLANEACIÓN Y FINANZAS
FICHA DE AVANCE DE INDICADOR



ESTRUCTURA ADMINISTRATIVA Y PROGRAMÁTICA

DEPENDENCIA: 16. O.P.D SALUD DE TLAXCALA
PROYECTO: 48 / IC. AGUA LIMPIA

TIPO DE INDICADOR: ESTRATÉGICO

DIMENSIÓN QUE ATIENDE: EFICIENCIA

COMPORTAMIENTO DEL INDICADOR



ELABORÓ	RESPONSABLE DEL PROYECTO	AUTORIZÓ
C.P. LUZ MARÍA PORTILLO GARCÍA DIRECTORA	DR. SILVIA SÁNCHEZ CORONA DIRECTOR	DR. ALEJANDRO GUARNEROS CHILMACERO DIRECTOR GENERAL

28/06/2015

Página 2 de 2



GOBIERNO DEL ESTADO DE TLAXCALA
SECRETARÍA DE PLANEACIÓN Y FINANZAS
REPORTE DE VARIABLE



ESTRUCTURA PROGRAMÁTICA

DEPENDENCIA: 16-O P.D SALUD DE TLAXCALA **TIPO DE INDICADOR:** DE GESTIÓN

PROYECTO: 48-AGUA LIMPIA **DIMENSIÓN QUE ATIENDE:** EFICIENCIA

OBJETIVOS: 971-SUMINISTRAR OPORTUNAMENTE EL HIPOCLORITO DE SODIO A LOS DIEZ CENTRO DE ACOPIO DEL ESTADO. **UNIDAD DE MEDIDA:** PORCENTAJE

INDICADOR: 783-PORCENTAJE DE SUMINISTRO DE HIPOCLORITO DE SODIO.

MEDIO DE VERIFICACIÓN: [HTTP://TRANSPARENCIA.TLAXCALA.GOB.MX](http://TRANSPARENCIA.TLAXCALA.GOB.MX)

	ENE	FEB	MAR	ABR	MAY	JUN	JUL	AGO	SEP	OCT	NOV	DIC
PROGRAMADO	0.00	0.00	250,000.00	0.00	0.00	270,000.00	0.00	0.00	200,000.00	0.00	0.00	230,000.00
ALCANZADO	0.00	0.00	238,670.00	0.00	0.00	253,295.00	0.00	0.00	238,956.00	0.00	0.00	0.00
% DE AVANCE	0.00	0.00	95.87	0.00	0.00	93.81	0.00	0.00	91.91	0.00	0.00	0.00

ELABORÓ	RESPONSABLE DEL PROYECTO	AUTORIZÓ
C.P. LIZ MARÍA PORTILLO GARCÍA DIRECTORA	DR. SILVIA SÁNCHEZ CORONA DIRECTOR	DR. ALEJANDRO GUARNEROS SIBACERO DIRECTOR GENERAL

29/08/2015

Página 1 de 1



GOBIERNO DEL ESTADO DE TLAXCALA
SECRETARÍA DE PLANEACIÓN Y FINANZAS
FICHA DE AVANCE DE INDICADOR



ESTRUCTURA ADMINISTRATIVA Y PROGRAMÁTICA

DEPENDENCIA: 16. O.P.D SALUD DE TLAXCALA. TIPO DE INDICADOR: DE GESTIÓN
 PROYECTO: 48 / 1C. AGUA LIMPIA. DIMENSIÓN QUE ATIENDE: EFICIENCIA
 OBJETIVO: 971. SUMINISTRAR OPORTUNAMENTE EL HIPOCLORITO DE SODIO A LOS DIEZ CENTRO DE ACOPIO DEL ESTADO. FRECUENCIA DEL INDICADOR: TRIMESTRAL
 INDICADOR: 763. PORCENTAJE DE SUMINISTRO DE HIPOCLORITO DE SODIO. UNIDAD DE MEDIDA: PORCENTAJE

METODO DE CALCULO

(KILOGRAMOS DE HIPOCLORITO DE SODIO SUMINISTRADOS/KILOGRAMOS DE HIPOCLORITO DE SODIO PROGRAMADOS)*100

ESTRUCTURA DEL INDICADOR

TIPO	ELEMENTO	DESCRIPCIÓN	VALOR	UNIDAD DE MEDIDA
VARIABLE	KHSS	KILOGRAMOS DE HIPOCLORITO DE SODIO SUMINISTRADOS	238,955.00	KILOGRAMO
CONSTANTE	KHSP	KILOGRAMOS DE HIPOCLORITO DE SODIO PROGRAMADOS	1,010,000.00	KILOGRAMO

	ENE	FEB	MAR	ABR	MAY	JUN	JUL	AGO	SEP	OCT	NOV	DIC
PROGRAMADO	0.00	0.00	24.75	0.00	0.00	26.73	0.00	0.00	25.74	0.00	0.00	22.79
EVALUADO	0.00	0.00	23.73	0.00	0.00	35.98	0.00	0.00	23.66	0.00	0.00	0.00

03/09/2015



GOBIERNO DEL ESTADO DE TLAXCALA
 SECRETARÍA DE PLANEACIÓN Y FINANZAS
 FICHA DE AVANCE DE INDICADOR



ESTRUCTURA ADMINISTRATIVA Y PROGRAMÁTICA

DEPENDENCIA: 16. O.P.D-SALUD DE TLAXCALA

TIPO DE INDICADOR: DE GESTIÓN

PROYECTO: 48 / IC. AGUA LIMPIA

DIMENSIÓN QUE ATIENDE: EFICIENCIA

COMPORTAMIENTO DEL INDICADOR



ELABORÓ	RESPONSABLE DEL PROYECTO	AUTORIZÓ
C.P. LUZ MARÍA PORTILLO GARCÍA DIRECTORA	DR. SILVIA SÁNCHEZ CORONA DIRECTOR	DR. ALEJANDRO GUARNEROS CHUMACERO DIRECTOR GENERAL

29-09-2015

Página 2 de 2

SECTOR PARAESTATAL



GOBIERNO DEL ESTADO DE TLAXCALA
SECRETARÍA DE PLANEACIÓN Y FINANZAS
REPORTE DE AUTOEVALUACIÓN Y ACCIÓN DE MEJORA



DEPENDENCIA: 16. D.F. O SALUD DE TLAXCALA

PROYECTO: 48. AGUA LIMPIA

PERÍODO: SEPTIEMBRE

CLAVE	NIVEL	INDICADOR	AUTOEVALUACION	ACCION DE MEJORA
4	COMPONENTE	MANEJO DE ABASTECIMIENTO A CENTROS DE ACOPHO DE HOSPITALITO DE BONO	EN LOS MESES DE AGOSTO Y SEPTIEMBRE Y POR MEDIO TECNICO DEL PROVEEDOR SE APOCALIERTO DE BONO REALIZO ENTREGAS PREVEDIO DE 14.800.000 POR UNTO DE UNO QUE ACUMU MAS DE UNA VEZ A LOS CENTROS DE ACOPHO DE ATACUOTLA FANQUEMENDAH APETATLAN Y SACATELIZ. SE CONFIRMARON LAS ENTREGAS OPORTUNAS DE HOSPITALITO DE BONO A LAS 18 CENTROS DE ACOPHO	
01	ACTIVIDAD	FORNITUR DE SUMINISTRO DE HOSPITALITO DE BONO		

✓
[Handwritten signature]

SALUD DE TLAXCALA

Anexos

SECTOR PARAESTATAL

Relación de Bienes Muebles que Componen el Patrimonio
Cuenta Pública 2015
(Pesos)

Ente Público: Salud de Tlaxcala

Código	Descripción del Bien Mueble	Valor en libros
		0
		0
	El inventario de bienes muebles se encuentra en proceso de costeo por lo que una vez una vez que se lleve a cabo las acciones administrativas correspondientes sera reconocido en la Informacion Financiera	0
		0
		0
		0
		0
		0
		0
		0
		0
		0
		0
		0
		0
		0
		0
		0
		0
		0
		0
		0
		0
		0
		0
		0
		0
		0
		0
		0
		0
		0

Dr. Alejandro Guarneros Chumacero
 Secretario de Salud y Director General del O.P.D. Salud de Tlaxcala

C.P. Luz María Portillo Garcia
 Directora de Administración de la Secretaría de Salud y O.P.D. Salud de Tlaxcala

**Relación de Bienes Inmuebles que Componen el Patrimonio
 Cuenta Pública 2015
 (Pesos)**

Ente Público: Salud de Tlaxcala

Código	Descripción del Bien Inmueble	Valor en libros
		0
		0
		0
	El inventario de bienes muebles se encuentra en proceso de costeo por lo que una vez una vez que se lleve a cabo las acciones administrativas correspondientes sera reconocido en la Informacion Financiera	0
		0
		0
		0
		0
		0
		0
		0
		0
		0
		0
		0
		0
		0
		0
		0
		0
		0
		0
		0
		0
		0
		0
		0
		0

 Dr. Alejandro Guarneros Chumacero
 Secretario de Salud y Director General del O.P.D. Salud de
 Tlaxcala

 C.P. Luz María Portillo García
 Director de Administración de la Secretaría de Salud y
 O.P.D. Salud de Tlaxcala

SECTOR PARAESTATAL

Cuenta Pública 2015 Salud de Tlaxcala		
Relación de cuentas bancarias productivas específicas		
Fondo, Programa o Convenio	Datos de la Cuenta Bancaria	
	Institución Bancaria	Número de Cuenta
GASTO CORRIENTE	HSBC	4017586108
NOMINA FEDERAL Y HOMOGADOS 2003	HSBC	4024986390
SEG POP APORTACIONES FAMILIARES 2003	HSBC	4024986705
NOM REGULARIZADOS SEG POP (PERS PRECARIO 2008)	HSBC	4042274449
CONCENTRADORA AFASPE 2009	HSBC	4043319771
CUOTA SOCIAL Y/O APORTA SOLIDARIA FED 2010	HSBC	4026097378
LABORATORIO ESTATAL 2010	HSBC	4050300953
NOM H.I.T. 2010	HSBC	4045853686
SEG POP GTOS CATASTROFICOS 2011	HSBC	4042274316
RECURSO FEDERAL 2010 CHS 2011	HSBC	4043319383
GASTO ESTATAL 2010 CHS 2011	HSBC	4043319391
PREV PRESUPUESTAL 2%	HSBC	4044672186
NOMINA FEDERAL 2011	HSBC	4051616118
NOMINA ESTATAL 2011	HSBC	4051616126
GASTO DE OPERACIÓN FEDERAL 2011	HSBC	4051616134
OPORTUNIDADES 2011	HSBC	4051616381
CUOTA SOCIAL Y/O APORTA SOLIDA 2011	HSBC	4051999191
NOMINA REGULARIZADOS FEDERAL	HSBC	4051999522
CANCER DE LA MUJER MAMARIO 2011	HSBC	4052598752
CONVENIO 32 X 32 SEGURO POPULAR 2010	HSBC	4052599040
SEGURO POPULAR 2012	HSBC	4054132196
RADICACION DE FINANZAS 2012 R 33	HSBC	4054132204
NOMINA FEDERAL 2012	HSBC	4054132212
GASTO FEDERAL 2012	HSBC	4054132220
GASTO DE INVERSIÓN FEDERAL 2012	HSBC	4054132238
FONREGION 2012	HSBC	4054694062
AGUA LIMPIA 2012	HSBC	4054694260
GRUPOS VULNERABLES 2012	HSBC	4054694369
COEPRIST FASSC 2012	HSBC	4054908116
FONDO DE PREVISION PRESUPUESTAL DEL 2%	HSBC	4055174171

Cuenta Pública 2015 Salud de Tlaxcala Relación de cuentas bancarias productivas específicas		
Fondo, Programa o Convenio	Datos de la Cuenta Bancaria	
	Institución Bancaria	Número de Cuenta
RAMO 33 2015	HSBC	4057502320
REPS SEGURO POPULAR 2015	HSBC	4057502312
ESTATAL 2015	HSBC	4057502338
NOM MEDICOS RESIDENTES 2015	HSBC	4057502403
NOM UNEMES CAPA 2015	HSBC	4057502411
PROSPERA 2015	HSBC	4057502460
NOM EVENTUALES 2015	HSBC	4057502478
FASS-C 2015	HSBC	4057502601
UNIDADES MEDICAS MOVILES 2015	HSBC	4057502627
PAG DE RETENCIONES DE ISR	HSBC	4057502650
PAG DE RETENCIONES DE TERCEROS	HSBC	4057502668
AFASPE 2015	HSBC	4057502692
RAMO 33 2015	BANCOMER	197782160
REPSS CS Y ASF	BANCOMER	198255520
REPSS SMSXXI	BANCOMER	198256152
CETS 2015	BANCOMER	198699860
CULTURA DEL AGUA 2015	BANCOMER	198681198
AGUA LIMPIA 2015	BANCOMER	198681074
REPSS FPCGC	BANCOMER	198260087
REPSS EDO TLAXCALA	TESOFE	6326062015
PREV Y TRAT D ADICC	BANCOMER	199661271
COMUNIDADES SALUDABLES 15	HSBC	4058024050

Relación de esquemas bursátiles y de coberturas financieras

No se cuentan con esquemas bursátiles y de coberturas financieras

(Artículo 46, último párrafo LGCG)