

SALUD DE TLAXCALA

INTRODUCCIÓN

CUENTA PÚBLICA
ENTIDAD FEDERATIVA DE TLAXCALA

2015

Introducción

Salud de Tlaxcala es un Organismo Público Descentralizado que se encarga de Promover la Salud, Prevenir la enfermedad y atender la misma, por medio de Medicina Preventiva, Medicina General y Medicina de Diferentes Especialidades, dando siempre una atención Eficiente, con Calidad y Oportuna, todo para el cuidado de nuestra Ciudadanía Tlaxcalteca

Con la finalidad de dar cumplimiento a La ley general de Contabilidad Gubernamental y a la normatividad emitida por el Consejo nacional de Contabilidad Gubernamental, Salud de Tlaxcala emitió la presente Cuenta Pública, que provee de información financiera a los principales usuarios de la misma, a los entes Fiscalizadores del Estado de Tlaxcala y a los ciudadanos.

El objetivo del presente documento es la revelación del contexto y de los aspectos económicos-financieros más relevantes que influyeron en las decisiones del período, y que fueron considerados en la elaboración de los estados financieros para la mayor comprensión de los mismos y sus particularidades.

SALUD DE TLAXCALA

INFORMACIÓN CONTABLE

SECTOR PARAESTATAL

Cuenta Pública 2015
Estado de Actividades
Del 1 de enero al 31 de Marzo de 2015 y 2014
(Pesos)

Ente Público:

Salud de Tlaxcala

Concepto	2015	2014	Concepto	2015	2014
INGRESOS Y OTROS BENEFICIOS			GASTOS Y OTRAS PÉRDIDAS		
Ingresos de la Gestión	4,132,339	20,122,563	Gastos de Funcionamiento	344,420,343	2,240,721,929
Impuestos	0	0	Servicios Personales	339,754,127	1,604,258,328
Cuotas y Aportaciones de Seguridad Social	0	0	Materiales y Suministros	947,602	406,710,328
Contribuciones de Mejoras	0	0	Servicios Generales	3,718,614	229,753,273
Derechos	2,878,882	11,882,095	Transferencia, Asignaciones, Subsidios y Otras Ayudas	878,472	29,802,467
Productos de Tipo Corriente	1,253,457	8,240,468	Transferencias Internas y Asignaciones al Sector Público	0	0
Aprovechamientos de Tipo Corriente	0	0	Transferencias al Resto del Sector Público	0	0
Ingresos por Venta de Bienes y Servicios	0	0	Subsidios y Subvenciones	199,492	5,485,210
Ingresos no Comprendidos en las Fracciones de la Ley de	0	0			
Ingresos Causados en Ejercicios Fiscales Anteriores	0	0			
Pendientes de Liquidación o Pago	0	0	Ayudas Sociales	78,980	21,817,257
Participaciones, Aportaciones, Transferencias, Asignaciones, Subsidios y Otras Ayudas	871,049,391	2,590,322,888	Pensiones y Jubilaciones	0	0
Participaciones y Aportaciones	871,049,391	2,590,322,888	Transferencias a Fideicomisos, Mandatos y Contratos Análogos	600,000	2,500,000
Transferencia, Asignaciones, Subsidios y Otras ayudas	0	0	Transferencias a la Seguridad Social	0	0
Otros Ingresos y Beneficios	0	0	Donativos	0	0
Ingresos Financieros	0	0	Transferencias al Exterior	0	0
Incremento por Variación de Inventarios	0	0	Participaciones y Aportaciones	0	0
Disminución del Exceso de Estimaciones por Pérdida o	0	0	Participaciones	0	0
Deterioro u Obsolescencia	0	0	Aportaciones	0	0
Disminución del Exceso de Provisiones	0	0	Convenios	0	0
Otros Ingresos y Beneficios Varios	0	0			
Total de Ingresos y Otros Beneficios	875,181,730	2,610,445,451	Intereses, Comisiones y Otros Gastos de la Deuda Pública	0	0
			Intereses de la Deuda Pública	0	0
			Comisiones de la Deuda Pública	0	0
			Gastos de la Deuda Pública	0	0
			Costo por Coberturas	0	0
			Apoyos Financieros	0	0
			Otros Gastos y Pérdidas Extraordinarias	0	0
			Estimaciones, Depreciaciones, Deterioros, Obsolescencia y	0	0
			Provisiones	0	0
			Disminución de Inventarios	0	0
			Aumento por Insuficiencia de Estimaciones por Pérdida o Deterioro y	0	0
			Obsolescencia	0	0
			Aumento por Insuficiencia de Provisiones	0	0
			Otros Gastos	0	0
			Inversión Pública	0	0
			Inversión Pública no Capitalizable	0	0
			Total de Gastos y Otras Pérdidas	345,298,815	2,270,524,396
			Resultados del Ejercicio (Ahorro/Desahorro)	529,882,915	339,921,055

Bajo protesta de decir verdad declaramos que los Estados Financieros y sus Notas son razonablemente correctos y responsabilidad del emisor

Dr. Alejandro Guarneros Chumacero
Secretario de Salud y Director General del O.P.D. Salud
de Tlaxcala

C.P. Joel Trinidad Ordoñez Carrera
Director de Administración de la Secretaría de Salud y O.P.D. Salud de
Tlaxcala

CUENTA PÚBLICA | 2015
ENTIDAD FEDERATIVA DE TLAXCALA

Cuenta Pública 2015
Estado de Situación Financiera
Al 31 de Marzo de 2015 y 2014
(Pesos)

Ente Público: _____

Salud de Tlaxcala

CONCEPTO			Año		CONCEPTO			Año		
	2015	2014		2015	2014		2015	2014		
ACTIVO			PASIVO							
<i>Activo Circulante</i>			<i>Pasivo Circulante</i>							
Efectivo y Equivalentes	1,208,762,252	800,938,707	Cuentas por Pagar a Corto Plazo	348,039,923	467,228,863					
Derechos a Recibir Efectivo o Equivalentes	9,999,877	7,870,916	Documentos por Pagar a Corto Plazo	0	0					
Derechos a Recibir Bienes o Servicios	0	0	Porción a Corto Plazo de la Deuda Pública a Largo Plazo	0	0					
Inventarios	0	0	Títulos y Valores a Corto Plazo	0	0					
Almacenes	85,988,632	85,988,632	Pasivos Diferidos a Corto Plazo	0	0					
Estimación por Pérdida o Deterioro de Activos Circulantes	0	0	Fondos y Bienes de Terceros en Garantía y/o Administración a Corto Plazo	0	0					
Otros Activos Circulantes	0	0	Provisiones a Corto Plazo	0	0					
			Otros Pasivos a Corto Plazo	0	0					
Total de Activos Circulantes	1,304,750,761	894,798,255	Total de Pasivos Circulantes	348,039,923	467,228,863					
<i>Activo No Circulante</i>			<i>Pasivo No Circulante</i>							
Inversiones Financieras a Largo Plazo	0	0	Cuentas por Pagar a Largo Plazo	0	0					
Derechos a Recibir Efectivo o Equivalentes a Largo Plazo	0	0	Documentos por Pagar a Largo Plazo	0	0					
Bienes Inmuebles, Infraestructura y Construcciones en Proceso	280,549,016	280,549,016	Deuda Pública a Largo Plazo	0	0					
Bienes Muebles	518,807,131	518,807,131	Pasivos Diferidos a Largo Plazo	0	0					
Activos Intangibles	0	0	Fondos y Bienes de Terceros en Garantía y/o en Administración a Largo Plazo	0	0					
Depreciación, Deterioro y Amortización Acumulada de Bienes	0	0	Provisiones a Largo Plazo	147,034,065	147,252,796					
Activos Diferidos	0	0								
Estimación por Pérdida o Deterioro de Activos no Circulantes	0	0	Total de Pasivos No Circulantes	147,034,065	147,252,796					
Otros Activos no Circulantes	0	0	Total del Pasivo	495,073,988	614,481,659					
Total de Activos No Circulantes	799,356,147	799,356,147	HACIENDA PÚBLICA/ PATRIMONIO							
Total del Activo	2,104,106,908	1,694,154,402	<i>Hacienda Pública/Patrimonio Contribuido</i>							
			Aportaciones							
			Donaciones de Capital							
			Actualización de la Hacienda Pública / Patrimonio							
			Hacienda Pública/Patrimonio Generado							
			Resultados del Ejercicio (Ahorro / Desahorro)							
			Resultados de Ejercicios Anteriores							
			Revalúos							
			Reservas							
			Rectificaciones de Resultados de Ejercicios Anteriores							
			Exceso o Insuficiencia en la Actualización de la Hacienda Pública/Patrimonio							
			Resultado por Posición Monetaria							
			Resultado por Tenencia de Activos no Monetarios							
			Total Hacienda Pública/ Patrimonio							
			Total del Pasivo y Hacienda Pública / Patrimonio							

Bajo protesta de decir verdad declaramos que los Estados Financieros y sus Notas son razonablemente correctos y responsabilidad del emisor

Dr. Alejandro Guameros Chumacero
Secretario de Salud y Director General del O.P.D.
Salud de Tlaxcala

C.P. Joel Trinidad Ordoñez Carrera
Director de Administración de la Secretaría de Salud y O.P.D. Salud de Tlaxcala

SECTOR PARAESTATAL

Cuenta Pública 2015
Estado de Cambios en la Situación Financiera
Al 31 de Marzo de 2015 y 2014
(Pesos)

Ente Público: _____

Salud de Tlaxcala

Concepto	Origen	Aplicación	Concepto	Origen	Aplicación
ACTIVO	0	409,952,506	PASIVO	0	119,407,671
Activo Circulante	0	409,952,506	Pasivo Circulante	0	119,188,940
Efectivo y Equivalentes	0	407,823,545	Cuentas por Pagar a Corto Plazo	0	119,188,940
Derechos a Recibir Efectivo o Equivalentes	0	2,128,961	Documentos por Pagar a Corto Plazo	0	0
Derechos a Recibir Bienes o Servicios	0	0	Porción a Corto Plazo de la Deuda Pública a Largo Plazo	0	0
Inventarios	0	0	Títulos y Valores a Corto Plazo	0	0
Almacenes	0	0	Pasivos Diferidos a Corto Plazo	0	0
Estimación por Pérdida o Deterioro de Activos Circulantes	0	0	Fondos y Bienes de Terceros en Garantía y/o Administración a Corto Plazo	0	0
Otros Activos Circulantes	0	0	Provisiones a Corto Plazo	0	0
Activo No Circulante	0	0	Otros Pasivos a Corto Plazo	0	0
Inversiones Financieras a Largo Plazo	0	0	Pasivo No Circulante	0	218,731
Derechos a Recibir Efectivo o Equivalentes a Largo Plazo	0	0	Cuentas por Pagar a Largo Plazo	0	0
Bienes Inmuebles, Infraestructura y Construcciones en	0	0	Documentos por Pagar a Largo Plazo	0	0
Bienes Muebles	0	0	Deuda Pública a Largo Plazo	0	0
Activos Intangibles	0	0	Pasivos Diferidos a Largo Plazo	0	0
Depreciación, Deterioro y Amortización Acumulada de Bienes	0	0	Fondos y Bienes de Terceros en Garantía y/o en Administración a Largo Plazo	0	0
Activos Diferidos	0	0	Provisiones a Largo Plazo	0	218,731
Estimación por Pérdida o Deterioro de Activos no Circulantes	0	0	HACIENDA PÚBLICA/ PATRIMONIO	529,360,177	0
Otros Activos no Circulantes	0	0	Hacienda Pública/Patrimonio Contribuido	0	0
			Aportaciones	0	0
			Donaciones de Capital	0	0
			Actualización de la Hacienda Pública / Patrimonio	0	0
			Hacienda Pública/Patrimonio Generado	529,360,177	0
			Resultados del Ejercicio (Ahorro / Desahorro)	189,961,860	0
			Resultados de Ejercicios Anteriores	339,398,317	0
			Revalúos	0	0
			Reservas	0	0
			Rectificaciones de Resultados de Ejercicios Anteriores	0	0
			Exceso o Insuficiencia en la Actualización de la Hacienda Pública/Patrimonio	0	0
			Resultado por Posición Monetaria	0	0
			Resultado por Tenencia de Activos no Monetarios	0	0

Bajo protesta de decir verdad declaramos que los Estados Financieros y sus Notas son razonablemente correctos y responsabilidad del emisor

 Dr. Alejandro Guameros Chumacero
 Secretario de Salud y Director General del O.P.D.
 Salud de Tlaxcala

 C.P. Joel Trinidad Ordoñez Carrera
 Director de Administración de la Secretaría de Salud y O.P.D.
 Salud de Tlaxcala

Cuenta Pública 2015
Estado Analítico del Activo
Del 1 de enero al 31 de Marzo de 2015
(Pesos)

Ente Público: _____

Salud de Tlaxcala

Concepto	Saldo Inicial 1	Cargos del Periodo 2	Abonos del Periodo 3	Saldo Final 4=(1+2-3)	Variación del Periodo (4-1)
ACTIVO	1,694,154,402	1,364,610,128	954,657,622	2,104,106,908	409,952,506
Activo Circulante	894,798,255	1,364,610,128	954,657,622	1,304,750,761	409,952,506
Efectivo y Equivalentes	800,938,707	1,333,214,849	925,391,304	1,208,762,252	407,823,545
Derechos a Recibir Efectivo o Equivalentes	7,870,916	31,395,279	29,266,318	9,999,877	2,128,961
Derechos a Recibir Bienes o Servicios	0	0	0	0	0
Inventarios	0	0	0	0	0
Almacenes	85,988,632	0	0	85,988,632	0
Estimación por Pérdida o Deterioro de Activos Circulantes	0	0	0	0	0
Otros Activos Circulantes	0	0	0	0	0
Activo No Circulante	799,356,147	0	0	799,356,147	0
Inversiones Financieras a Largo Plazo	0	0	0	0	0
Derechos a Recibir Efectivo o Equivalentes a Largo Plazo	0	0	0	0	0
Bienes Inmuebles, Infraestructura y Construcciones en Proceso	280,549,016	0	0	280,549,016	0
Bienes Muebles	518,807,131	0	0	518,807,131	0
Activos Intangibles	0	0	0	0	0
Depreciación, Deterioro y Amortización Acumulada de Bienes	0	0	0	0	0
Activos Diferidos	0	0	0	0	0
Estimación por Pérdida o Deterioro de Activos no Circulantes	0	0	0	0	0
Otros Activos no Circulantes	0	0	0	0	0

Bajo protesta de decir verdad declaramos que los Estados Financieros y sus Notas son razonablemente correctos y responsabilidad del emisor

Dr. Alejandro Guarneros Chumacero
Secretario de Salud y Director General del O.P.D. Salud de Tlaxcala

C.P. Joel Trinidad Ordoñez Carrera
Director de Administración de la Secretaría de Salud y O.P.D. Salud de Tlaxcala

SECTOR PARAESTATAL

**Cuenta Pública 2015
Estado Analítico de la Deuda y Otros Pasivos
Del 1 de enero al 31 de Marzo de 2015
(Pesos)**

Ente Público: Salud de Tlaxcala

Denominación de las Deudas	Moneda de Contratación	Institución o País Acreedor	Saldo Inicial del Periodo	Saldo Final del Periodo
DEUDA PÚBLICA				
Corto Plazo				
Deuda Interna				
Instituciones de Crédito			0	0
Títulos y Valores			0	0
Arrendamientos Financieros			0	0
Deuda Externa				
Organismos Financieros Internacionales			0	0
Deuda Bilateral			0	0
Títulos y Valores			0	0
Arrendamientos Financieros			0	0
Subtotal a Corto Plazo			0	0
Largo Plazo				
Deuda Interna				
Instituciones de Crédito			0	0
Títulos y Valores			0	0
Arrendamientos Financieros			0	0
Deuda Externa				
Organismos Financieros Internacionales			0	0
Deuda Bilateral			0	0
Títulos y Valores			0	0
Arrendamientos Financieros			0	0
Subtotal a Largo Plazo			0	0
Otros Pasivos			614,481,659	495,073,988
Total Deuda y Otros Pasivos			614,481,659	495,073,988

Bajo protesta de decir verdad declaramos que los Estados Financieros y sus Notas son razonablemente correctos y responsabilidad del emisor

Dr. Alejandro Guarneros Chumacero
Secretario de Salud y Director General del O.P.D.
Salud de Tlaxcala

C.P. Joel Trinidad Ordoñez Carrera
Director de Administración de la Secretaría de Salud y O.P.D.
Salud de Tlaxcala

Cuenta Pública 2015
Estado de Variación en la Hacienda Pública
Del 1 de enero al 31 de Marzo de 2015
(pesos)

Ente Público: Salud de Tlaxcala

Concepto	Hacienda Pública/Patrimonio Contribuido	Hacienda Pública/Patrimonio Generado de Ejercicios Anteriores	Hacienda Pública/Patrimonio Generado del Ejercicio	Ajustes por Cambios de Valor	TOTAL
Rectificaciones de Resultados de Ejercicios Anteriores	0	525,076,046	0	0	525,076,046
Patrimonio Neto Inicial Ajustado del Ejercicio	0	0	0	0	0
Aportaciones	0	0	0	0	0
Donaciones de Capital	0	0	0	0	0
Actualización de la Hacienda Pública/Patrimonio	0	0	0	0	0
Variaciones de la Hacienda Pública/Patrimonio Neto del Ejercicio	0	214,675,642	339,921,055	0	554,596,697
Resultados del Ejercicio (Ahorro/Desahorro)	0	0	339,921,055	0	339,921,055
Resultados de Ejercicios Anteriores	0	214,675,642	0	0	214,675,642
Revalúos	0	0	0	0	0
Reservas	0	0	0	0	0
Hacienda Pública/Patrimonio Neto Final del Ejercicio 2013	0	739,751,688	339,921,055	0	1,079,672,743
Cambios en la Hacienda Pública/Patrimonio Neto del Ejercicio 2014	0	0	0	0	0
Aportaciones	0	0	0	0	0
Donaciones de Capital	0	0	0	0	0
Actualización de la Hacienda Pública/Patrimonio	0	0	0	0	0
Variaciones de la Hacienda Pública/Patrimonio Neto del Ejercicio 2014	0	339,398,317	529,882,915	0	869,281,232
Resultados del Ejercicio (Ahorro/Desahorro)	0	0	529,882,915	0	529,882,915
Resultados de Ejercicios Anteriores	0	339,398,317	0	0	339,398,317
Revalúos	0	0	0	0	0
Reservas	0	0	0	0	0
Saldo Neto en la Hacienda Pública / Patrimonio 2014	0	1,079,150,005	529,882,915	0	1,609,032,920

Bajo protesta de decir verdad declaramos que los Estados Financieros y sus Notas son razonablemente correctos y responsabilidad del emisor

Dr. Alejandro Guarneros Chumacero
Secretario de Salud y Director General del O.P.D. Salud
de Tlaxcala

C.P. Joel Trinidad Ordoñez Carrera
Director de Administración de la Secretaría de Salud y O.P.D.
Salud de Tlaxcala

SECTOR PARAESTATAL

Cuenta Pública 2015
Estado de Flujos de Efectivo
Del 1 de enero al 31 de Marzo de 2015 y 2014
(Pesos)

Ente Público: _____

Salud de Tlaxcala

Concepto	2014	2013	Concepto	2014	2013
Flujos de Efectivo de las Actividades de Operación			Flujos de Efectivo de las Actividades de Inversión		
Origen	875,181,730	2,610,445,451	Origen	0	101,697,020
Impuestos	0	0	Bienes Inmuebles, Infraestructura y Construcciones en Proceso	0	0
Cuotas y Aportaciones de Seguridad Social	0	0	Bienes Muebles	0	0
Contribuciones de mejoras	0	0	Otros Orígenes de Inversión	0	101,697,020
Derechos	2,878,882	11,882,095	Aplicación	2,128,961	651,862,121
Productos de Tipo Corriente	1,253,457	8,240,468	Bienes Inmuebles, Infraestructura y Construcciones en Proceso	0	115,971,719
Aprovechamientos de Tipo Corriente	0	0	Bienes Muebles	0	125,490,820
Ingresos por Venta de Bienes y Servicios	0	0	Otras Aplicaciones de Inversión	2,128,961	410,399,582
Ingresos no Comprendidos en las Fracciones de la Ley de Ingresos Causados en Ejercicios Fiscales Anteriores Pendientes de Liquidación o Pago	0	0	Flujos Netos de Efectivo por Actividades de Inversión	-2,128,961	-550,165,101
Participaciones y Aportaciones	871,049,391	2,590,322,888			
Transferencias, Asignaciones y Subsidios y Otras ayudas	0	0	Fuero de Efectivo de las Actividades de Financiamiento		
Otros Orígenes de Operación	0	0	Origen	0	322,493,890
Aplicación	345,298,815	2,270,524,396	Endeudamiento Neto	0	0
Servicios Personales	339,754,127	1,604,258,328	Interno	0	0
Materiales y Suministros	947,602	406,710,328	Externo	0	0
Servicios Generales	3,718,614	229,753,273	Otros Orígenes de Financiamiento	0	322,493,890
Transferencias Internas y Asignaciones al Sector Público			Aplicación	119,930,409	57,078,639
Transferencias al resto del Sector Público	0	0	Servicios de la Deuda	0	0
Subsidios y Subvenciones	0	0	Interno	0	0
Ayudas Sociales	199,492	5,485,210	Externo	0	0
Pensiones y Jubilaciones	78,980	21,817,257	Otras Aplicaciones de Financiamiento	119,930,409	57,078,639
Transferencias a Fideicomisos, Mandatos y Contratos Análogos	0	0	Flujos netos de Efectivo por Actividades de Financiamiento	-119,930,409	265,415,251
Transferencias a la Seguridad Social	600,000	2,500,000			
Donativos	0	0	Incremento/Disminución Neta en el Efectivo y Equivalentes al Efectivo	407,823,545	55,171,205
Transferencias al Exterior	0	0			
Participaciones	0	0	Efectivo y Equivalentes al Efectivo al inicio del Ejercicio	800,938,707	745,767,502
Aportaciones			Efectivo y Equivalentes al Efectivo al final del Ejercicio	1,208,762,252	800,938,707
Convenios	0	0			
Otras Aplicaciones de Operación	0	0			
Flujos Netos de Efectivo por Actividades de Operación	529,882,915	339,921,055			

Bajo protesta de decir verdad declaramos que los Estados Financieros y sus Notas son razonablemente correctos y responsabilidad del emisor

Dr. Alejandro Guarneros Chumacero
Secretario de Salud y Director General del O.P.D. Salud de Tlaxcala

C.P. Joel Trinidad Ordoñez Carrera
Director de Administración de la Secretaría de Salud y O.P.D. Salud de Tlaxcala

Informe de Pasivos Contingentes

2015

- Durante el ejercicio 2015 no se han calculado Pasivos de Contingencia

Dr. Alejandro Guarneros Chumacero
Secretario de Salud y Director General del O.P.D. Salud de
Tlaxcala

C.P. Joel Trinidad Ordoñez Carrera
Director de Administración de la Secretaría de
Salud y O.P.D. Salud de Tlaxcala

SECTOR PARAESTATAL

NOTAS A LOS ESTADOS FINANCIEROS

(Formato libre, en caso de no aplicar se debe asentar. Debe venir firmado)

a) NOTAS DE DESGLOSE

I) NOTAS AL ESTADO DE SITUACIÓN FINANCIERA

Activo

Efectivo y Equivalentes

1. La cuenta de Efectivo y Equivalentes se integra por los saldos en cuentas bancarias e inversiones a la vista de la siguiente forma:

Descripción	Saldo
Cuentas Bancarias Productivas	\$ 1,108,628,833
Inversiones a la Vista	100,133,419
Suma	\$ 1,208,762,252

Derechos a recibir Efectivo y Equivalentes y Bienes o Servicios a Recibir

2. No se tienen cuentas por cobrar por concepto de contribuciones debido a que no efectúa recaudación de las mismas.
3. La cuenta de Derechos a recibir efectivo o equivalentes se integra de la siguiente manera:

DESCRIPCIÓN	ANTIGÜEDAD EN DIAS				SUMA
	0 A 90	91 A 180	181 A 365	MAS DE 365	
Fondos Fijos	602,012				602,012
Deudores Diversos	1,335,503	675,840		3,022,058	5,033,401
Cuentas por Cobrar	903,960	187,651		3,272,853	4,364,464
SUMA	2,841,475	863,491	0	6,294,911	9,999,877

Bienes Disponibles para su Transformación o Consumo (inventarios)

4. No se cuenta con bienes disponibles para su transformación.
5. La cuenta Almacén se encuentra valuada a costo promedio y corresponde al inventario físico de almacén efectuado al cierre del ejercicio.

Inversiones Financieras

6. No se cuenta con Inversiones financieras menores a tres meses.

7. No aplica.

Bienes Muebles, Inmuebles e Intangibles

8. Se está en proceso de levantamiento y valuación del inventario físico para su posterior conciliación con las cifras contables.

Mobiliario y equipo de oficina	75,287,593
Aparatos e instrumental de laboratorio	164,463,785
Aparatos y equipo médico quirúrgico	193,592,240
Equipo de computo	22,484,793
Herramientas y maquinas-herramientas	683,513
Maquinaria y equipo industrial	2,542,099
Equipo de transporte	43,976,239
Equipo de comunicación	3,824,359
Equipo médico de radiología	5,081,625
Maquinaria y equipo eléctrico y electrónico	27,638
Equipo educacional	5,630,103
Activos intangibles	1,204,692
Otros bienes muebles e inmuebles	8,452
Edificios	280,549,016

9. No se cuenta con activos intangibles y diferidos.

Estimaciones y Deterioros

10. No se efectuaron estimaciones y no se reconocieron deterioros de los activos en el ejercicio 2015.

Otros Activos

11. No se cuentan con cuentas de otros activos.

Pasivo

1. La integración de la cuenta del pasivo reconoce los adeudos que se tiene con proveedores de bienes y servicios así como las retenciones de Impuesto sobre la renta y retenciones de prestaciones a los Trabajadores de Salud de Tlaxcala.

SECTOR PARAESTATAL

BENEFICIARIO	0 A 30	31 A 60	61 A 90	MAS DE 365	TOTAL
ADMN DEL PATRIMONIO DE LA BENEFICEN P.	118,012				118,012
ADOLFO ENRIQUE SCHOTTE GARCIA		19,250			19,250
ADRIAN ZEMPOALTECA ZEMPOALTECA		-275			-275
ADVANCED DATA SERVICES SA DE CV		89,158			89,158
ALEF INDUSTRIAL, S.A. DE C.V.		-548,283			-548,283
ALFREDO BERRUECOS LIMA	78,880				78,880
ALFREDO MORALES BAEZ		4,112			4,112
ALFREDO SANCHEZ VAZQUEZ		4,224			4,224
ALVARO BENITES RODRIGUEZ		142			142
AMBROSIO NAVA GALLARDO	595				595
ANA LUISA GARCIA NAJERA	6,960				6,960
ARACELI OROPEZA ANGELES		4,060			4,060
ARMANDO COCA PADILLA		3,300			3,300
ARMANDO DIAZ DE LA MORA				1,042	1,042
AUTOMOVILES DE SANTA ANA S.A. DE C.V.		3,572			3,572
AUTOS INTERNACIONALES DE APIZACO S.A.		12,129			12,129
AZAREL MARTINEZ GARCIA		1,100			1,100
BRENDA JAZMIN HERNANDEZ BUENDIA	78,764				78,764
CARLOS ALBERTO GONZALEZ RODRIGUEZ		275			275
COMAC COMPUTADORAS, S.A. DE C.V.		18,998			18,998
COMERCIAL PERUSAHAN S.A. DE C.V.		218,094			218,094
COMERCIALIZA.COM S.A. DE C..V.		180,321			180,321
COMERCIALIZADORA DAESCA		170,656			170,656
COMERCIALIZADORA DE MULTIPLES P ZAG		16,479			16,479
COMERCIALIZADORA DIAMON COMERCE S.A. DE		33,311			33,311
COMERCIALIZADORA DIMESA DEL GRIJALV		39,800			39,800
COMERCIALIZADORA FET, S.A. DE C.V.			78,176		78,176
COMISION FEDERAL DE ELECTRICIDAD	36,549				36,549

CONSTRUCCIONES SAN DAVID DE MEXICO SA CV	417,416				417,416
CORPORATIVO PROMEDICA DE MEXICO S.A.		167,618	234,059	112,317	513,994
CREDITO REAL S.A.P.I. DE C.V. SOFOM ENRI	403,204				403,204
CRISTIAN GUILLERMO PEREZ SORIA	15,294				15,294
DESENLACE ADMINISTRATIVO S.C.			9,454		9,454
DIAGNOSTICS SOLUTIONS, S.A. DE C.V.	53,537				53,537
DIST C MED RESPIRANDO DE PUEBLA S.		125,017			125,017
DISTRIBUIDORA AUTOMOTRIZ TLAXCALA S.A.		7,093			7,093
DISTRIBUIDORA LEVIC. S. DE R.L, DE		91,471			91,471
DOLORES ALICIA PINO HERMOSILLO			27,734		27,734
DOMINGO GONZALEZ FLORES		7,415			7,415
DOMINGO SANDOVAL CRUZ		825			825
DXN CREDITO EXPRESS	46,788				46,788
EDICIONES TRATADOS Y EQUIPOS, S.A. C.V.	556,499				556,499
EDUARDO RAMIREZ BENITEZ	7,344				7,344
EFFECTIVALE S.A. DE C.V.	100,000				100,000
ELIZABETH HERNANDEZ LEZAMA		3,465			3,465
EMMANUEL LIRA HERNANDEZ	3,026				3,026
ESTEFANIA HILDA HERNANDEZ MONTES	10,000				10,000
EVERARDO FERNANDEZ RANGEL		600,000			600,000
FARMACEUTICOS MAYPO, S.A. DE C.V.		18			18
FELIPE DE JESUS FRANCISCO MARTINEZ MESA	368,880	18,026		16,240	403,146
FRESENIUS MEDICAL CARE DE MEXICO, S.A. D	624,217				624,217
GENESIS EQ MEDICO HOSPITALARIO SA CV			-5,443		-5,443
GEORGINA AGUILAR ERALDO		1,780			1,780
GERARDO GUILLERMO PEÑALVA ROSALES		202,000			202,000
GOBIERNO DEL ESTADO DE TLAXCALA		359,200			359,200
GRUPO GOMMAR, S.A. DE C.V.		31,009			31,009
GRUPO KANF, S.A. DE C.V.		10,489			10,489
GRUPO NACIONAL PROVINCIAL S.A.B.	121,426				121,426

SECTOR PARAESTATAL

GRUPO ORTLIM SA DE CV	361,521				361,521
GUADALUPE HERRERA LUNA				4,568	4,568
IMPULSORA PROMOBLEN S.A. C.V.	202,922				202,922
INFUSOMED, S.A. DE C.V.		-12,180			-12,180
ING Y MET EN INS DE CONT Y PRUEB, SA CV		215,760			215,760
ISRAEL GRANDE ESPINOSA		4,988			4,988
ISRAEL LOPEZ FERNANDEZ	26,380				26,380
ISSSTE COMISION EJECUTIVA DEL FONDO DE V	39,346				39,346
J. JUSTO VAZQUEZ HERNANDEZ		2,733			2,733
JESUS TELLEZ TELLEZ		1,219			1,219
JESUS VELAZQUEZ REYES	144,478				144,478
JOSE ALBERTO BACA SOLIS		-1,219			-1,219
JOSE ALFONSO HONDA GUZMAN		126,831			126,831
JOSE ALFREDO GONZALEZ LOPEZ		4,450			4,450
JOSE ANTONIO PEREZ BARRON	-99,876	105,805			5,929
JOSE CLEMENTE HERNANDEZ SANCHEZ		14,189			14,189
JOSE CRUZ BELLO MORALES		3,300			3,300
JOSE EMILIO HERNANDEZ HERNANDEZ	25,000				25,000
JOSE FABIAN LUMBRERAS PALOMINO		7,969			7,969
JOSE ULISES SANCHEZ LOZANO		6,953			6,953
JUAN CARLOS CANTE SANCHEZ		9,705			9,705
JUAN CARLOS MARTINEZ GUTIERREZ		14,980			14,980
JUAN TORRES ROJAS			14,475		14,475
JULIA TERESITA ZAMORA ALARCON	2,298				2,298
LA TENDA MEXICO S.A. C.V.	537,725				537,725
LIRICE CALDERON GUZMAN		99,368			99,368
LIZBETH VAZQUEZ NOYA		18,107			18,107
LORENA COLIN CRUZ		4,272			4,272
LUBIN CERVANTES TZOMPA	54,972				54,972
MA. CRISTINA MONTALVO MELO			1,336		1,336

MARCO ALEJANDRO CRUZ SOLIS		99,763			99,763
MARIA CELIA PUMARADA CARVAJAL			6,500		6,500
MARIA ELENA HERNANDEZ CASTILLO	1,949	6,247	510		8,706
MARIA GUADALUPE VALADEZ ANGULO		5,000			5,000
MEDINGENIUM, S.A. DE C.V.			59,959		59,959
METLIFE MEXICO S.A.	889,466				889,466
MIGUEL ANGEL DOMINGUEZ DELGADILLO		-58		680	622
MIGUEL GIA FRANCO GUZMAN NAVA		2,380			2,380
MOISES MUÑOZ BARCEINAS				2,863	2,863
NORMA LIDIA MORENO PEÑA	4,300				4,300
NORMA NETZAHUALCOYOTL ROMANO	5,000				5,000
NUMEFARM, S. DE R.L. DE C.V.		267,969			267,969
OPERACION Y AUD S.A. DE C.V. SEFOM ENRI.	141,256				141,256
OSCAR ACOSTA CASTILLO	1,761				1,761
OSCAR BARCENAS GONZALEZ		6,600			6,600
PATRICIO LIRA TOLEDO		123,922			123,922
PRODUCTOS HOSPITALARIOS S.A. DE C.V.		1,054,000			1,054,000
PROMOTORA HOTELERA MISION TLAXCALA,			10,767		10,767
PROVEE MEXICANA ART CURACION Y LAB S.A.		268,681			268,681
PROVEEDORA MEDICA HOSPITALARIA S.A. C.V.		174,416			174,416
QUALITAS COMPAÑÍA DE SEGUROS, S.A.B. C.V	46,542				46,542
QUIMICOS Y BIOLÓGICOS ESP. S.A. DE C.V.		40,716			40,716
RAYMUNDO PARAMO FLORES				85,044	85,044
RECURSOS A REINTEGRAR		1,216,831			1,216,831
REGIO GAS CENTRAL, S.A. DE C.V.		149,023			149,023
REP. INTERNACIONALES EN EQ. P/LAB. S.A.		704,270			704,270
ROGELIO PEDRAZA MARTINEZ		62,976			62,976
ROMULO AUGUSTO DOMINGUEZ PELAYO			111,434		111,434
S.I.AUTO ALMIR S.A. DE C.V.		8,961			8,961
SALUD DE TLAXCALA	8,512,517	248,424,251		87,539	257,024,307

SECTOR PARAESTATAL

SANDRA ALICIA GODINEZ CONTRERAS	4,300	4,000			8,300
SANDRA ESPINOZA DE LOS MONTERO MENDIETA	19,836				19,836
SARA FLORES MOZENCAHUATZI			2,695		2,695
SAUL JIMENEZ SANCHEZ			2,943		2,943
SEBASTIAN JOSE FRANCISCO CRUZ CASTRO		60,000			60,000
SEGUROS ARGOS S.A. DE C.V.	11,245				11,245
SEGUROS INBURSA, S.A.	77,262				77,262
SERVICIO ESPECIAL LIMYS S DE RL DE CV	300,672				300,672
SERVICIOS DE SALUD DE MORELOS				54,547	54,547
SERVICIOS Y ATENCIONES MEDICAS K SA CV		14,582,658			14,582,658
SHARON SOLIS PAVON				3,108	3,108
SINDICATO NACIONAL DE TRABAJADORES DE LA	197,784				197,784
SONIA MORENO FLORES	1,321				1,321
TESORERIA DE LA FEDERACION	-23			35	12
VERONICA ORTEGA GUTIERREZ	1,424				1,424
VITTI GRUPO COMERCIALIZADOR, S.A. DE C.		183,974			183,974
VOLT COMERCIALIZADORA SA DE CV			1,916		1,916
YMMARSA PHARMACEUTICA SA DE CV		1,362,063			1,362,063
TOTAL GENERAL	14,558,769	271,331,722	556,515	367,983	286,814,989

Impuestos derivados de Servicios Personales	34,500,061
Descuentos y percepciones a favor de terceros por Servicios Personales	26,724,873

2. No se tienen recursos en Fondos de Bienes de Terceros en Administración y/o en Garantía.
3. Los pasivos a largo plazo se componen por recursos de programas de convenio de ejercicios anteriores.

II) NOTAS AL ESTADO DE ACTIVIDADES

Ingresos de Gestión

1. Los ingresos de gestión de Salud de Tlaxcala reconocidos en el rubro de derechos corresponde a las cuotas de recuperación por los servicios de salud que se presta a la población abierta que no cuenta con Seguro Popular o que su padecimiento no se encuentra considerado en el Catalogo Universal de servicios de

Salud; en el rubro de Productos de Tipo Corriente corresponde a los servicios subrogados que se prestan a Dependencias gubernamentales o empresas privadas por servicios de Salud.

2. Durante el ejercicio 2015 no se tuvieron otro ingresos.

Gastos y Otras Pérdidas:

1. Las cuentas de gasto más representativas son las siguientes:
 - o Se destinó el 98% del recurso ejercido para el pago de remuneraciones al personal necesario para brindar atención en las diferentes unidades médicas que integran Salud de Tlaxcala.

III) NOTAS AL ESTADO DE VARIACIÓN EN LA HACIENDA PÚBLICA

1. Durante el ejercicio no se tuvieron modificaciones al patrimonio.
2. Las modificaciones al patrimonio generado correspondieron únicamente a los resultados del ejercicio derivado de recursos pendientes de ejercer correspondientes al Régimen Estatal de Protección Social en Salud.

IV) NOTAS AL ESTADO DE FLUJOS DE EFECTIVO

Efectivo y equivalentes

1. El análisis de los saldos inicial y final que figuran en la última parte del Estado de Flujo de Efectivo en la cuenta de efectivo y equivalentes es como sigue:

	2015	2014
Efectivo en Bancos –Tesorería	1,208,762,252	800,938,707
Efectivo en Bancos- Dependencias		
Inversiones temporales (hasta 3 meses)		
Fondos con afectación específica		
Depósitos de fondos de terceros y otros		
Total de Efectivo y Equivalentes	1,208,762,252	800,938,707

2. Durante el ejercicio 2015 no se han adquirido bienes muebles e inmuebles.
3. En la Conciliación de los Flujos de Efectivo Netos de las Actividades de Operación, no se determinaron durante el ejercicio Rubros Extraordinarios.

SECTOR PARAESTATAL

V) CONCILIACIÓN ENTRE LOS INGRESOS PRESUPUESTARIOS Y CONTABLES, ASÍ COMO ENTRE LOS EGRESOS PRESUPUESTARIOS Y LOS GASTOS CONTABLES

Nombre del Ente Público Conciliación entre los Ingresos Presupuestarios y Contables Correspondiente del 1 de enero al 31 de Marzo de 2015 (Cifras en pesos)		
1. Ingresos Presupuestarios		\$875,181,730
2. Más ingresos contables no presupuestarios		0
Incremento por variación de inventarios	0	
Disminución del exceso de estimaciones por pérdida o deterioro u obsolescencia	0	
Disminución del exceso de provisiones	0	
Otros ingresos y beneficios varios	0	
Otros ingresos contables no presupuestarios	0	
3. Menos ingresos presupuestarios no contables		0
Productos de capital	0	
Aprovechamientos capital	0	
Ingresos derivados de financiamientos	0	
Otros ingresos presupuestarios no contables	0	
4. Ingresos Contables (4 = 1 + 2 - 3)		\$875,181,730

Nombre del Ente Público Conciliación entre los Egresos Presupuestarios y los Gastos Contables Correspondiente del 1 de enero al 30 de junio de 2015 (Cifras en pesos)		
1. Total de egresos (presupuestarios)		\$345,298,815
2. Menos egresos presupuestarios no contables		0
Mobiliario y equipo de administración	0	
Mobiliario y equipo educacional y recreativo	0	
Equipo e instrumental médico y de laboratorio	0	
Vehículos y equipo de transporte	0	
Equipo de defensa y seguridad	0	
Maquinaria, otros equipos y herramientas	0	
Activos biológicos	0	
Bienes inmuebles	0	
Activos intangibles	0	
Otra pública en bienes propios	0	
Acciones y participaciones de capital	0	
Compra de títulos y valores	0	
Inversiones en fideicomisos, mandatos y otros análogos	0	
Provisiones para contingencias y otras erogaciones especiales	0	
Amortización de la deuda pública	0	
Adeudos de ejercicios fiscales anteriores (ADEFAS)	0	
Otros Egresos Presupuestales No Contables	0	
3. Más Gasto Contables No Presupuestales		0
Estimaciones, depreciaciones, deterioros, obsolescencia y amortizaciones	0	
Provisiones	0	
Disminución de inventarios	0	
Aumento por insuficiencia de estimaciones por pérdida o deterioro u obsolescencia	0	
Aumento por insuficiencia de provisiones	0	
Otros Gastos	0	
Otros Gastos Contables No Presupuestales	0	
4. Total de Gasto Contable (4 = 1 - 2 + 3)		\$345,298,815

b) NOTAS DE MEMORIA (CUENTAS DE ORDEN)

Durante el ejercicio 2015 no se han utilizado cuentas de orden de ningún tipo.

c) NOTAS DE GESTIÓN ADMINISTRATIVA

1. Introducción

Los Estados Financieros de los entes públicos, proveen de información financiera a los principales usuarios de la misma, al Congreso y a los ciudadanos.

El objetivo del presente documento es la revelación del contexto y de los aspectos económicos-financieros más relevantes que influyeron en las decisiones del período, y que deberán ser considerados en la elaboración de los estados financieros para la mayor comprensión de los mismos y sus particularidades.

De esta manera, se informa y explica la respuesta del gobierno a las condiciones relacionadas con la información financiera de cada período de gestión; además, de exponer aquellas políticas que podrían afectar la toma de decisiones en períodos posteriores.

2. Panorama Económico y Financiero

Las condiciones Económico – Financieras con las que opera el O.P.D. Salud de Tlaxcala para el cumplimiento del objeto por el cual fue creado son adecuados, en virtud de que el 90% de los recursos destinados para su operación son de carácter federal y en un mínimo porcentaje de carácter propio. Los recursos destinados a esta entidad se ejercen conforme se generan las necesidades inherentes a la entidad, aunado a la planeación del presupuesto que se tiene establecido en los distintos programas que integran la estructura de los servicios de salud y administrativos. Los recursos destinados a cada programa de salud están encaminados a las metas e indicadores establecidos a nivel central, situación que se puede corroborar al verificar el cumplimiento de los mismos; el impacto y destino de los recursos se ve reflejado en beneficio de la población Tlaxcalteca.

3. Autorización e Historia

Salud de Tlaxcala fue creada como un Organismo Público Descentralizado mediante Decreto publicado en el Periódico Oficial del Estado de Tlaxcala el 05 de noviembre de 1996 el cual fue derogado por la Ley de Salud del Estado de Tlaxcala de fecha 10 de noviembre del 2000 y que a la fecha se encuentra vigente.

4. Organización y Objeto Social

a) y b) Salud de Tlaxcala es un Organismo Público Descentralizado que se encarga de Promover la Salud, Prevenir la enfermedad y atender la misma, por medio de Medicina Preventiva, Medicina General y Medicina de Diferentes Especialidades, dando siempre una atención Eficiente, con Calidad y Oportuna, todo para el cuidado de nuestra Ciudadanía Tlaxcalteca.

c) El ejercicio Fiscal que comprenden la presente cuenta pública comprende del 01 de enero al 31 de diciembre de 2011.

d) Salud de Tlaxcala está constituida como un organismo público descentralizado del Gobierno del Estado de Tlaxcala.

e) Fiscalmente tiene las siguientes obligaciones

- o Presentar la declaración y pago provisional mensual de retenciones de Impuesto Sobre la Renta (ISR) por sueldos y salarios.
- o Presentar la declaración anual de Impuesto Sobre la Renta (ISR) donde informen sobre los pagos y retenciones de servicios profesionales. (Personas morales).
- o Presentar la declaración anual de Impuesto Sobre la Renta (ISR) donde se informe sobre las retenciones efectuadas por pagos de rentas de bienes inmuebles.
- o Presentar la declaración anual donde se informe sobre las retenciones de los trabajadores que recibieron sueldos y salarios y trabajadores asimilados a salarios.
- o Presentar la declaración y pago provisional mensual de Impuesto Sobre la Renta (ISR) por las retenciones realizadas a los trabajadores asimilados a salarios.
- o Presentar la declaración y pago provisional mensual de Impuesto Sobre la Renta (ISR) por las retenciones realizadas por servicios profesionales.
- o Presentar la declaración y pago provisional mensual de las retenciones de Impuesto Sobre la Renta (ISR) realizadas por el pago de rentas de bienes inmuebles.
- o Presentar la declaración informativa anual de Subsidio para el Empleo.

f) Estructura organizacional básica

SECTOR PARAESTATAL

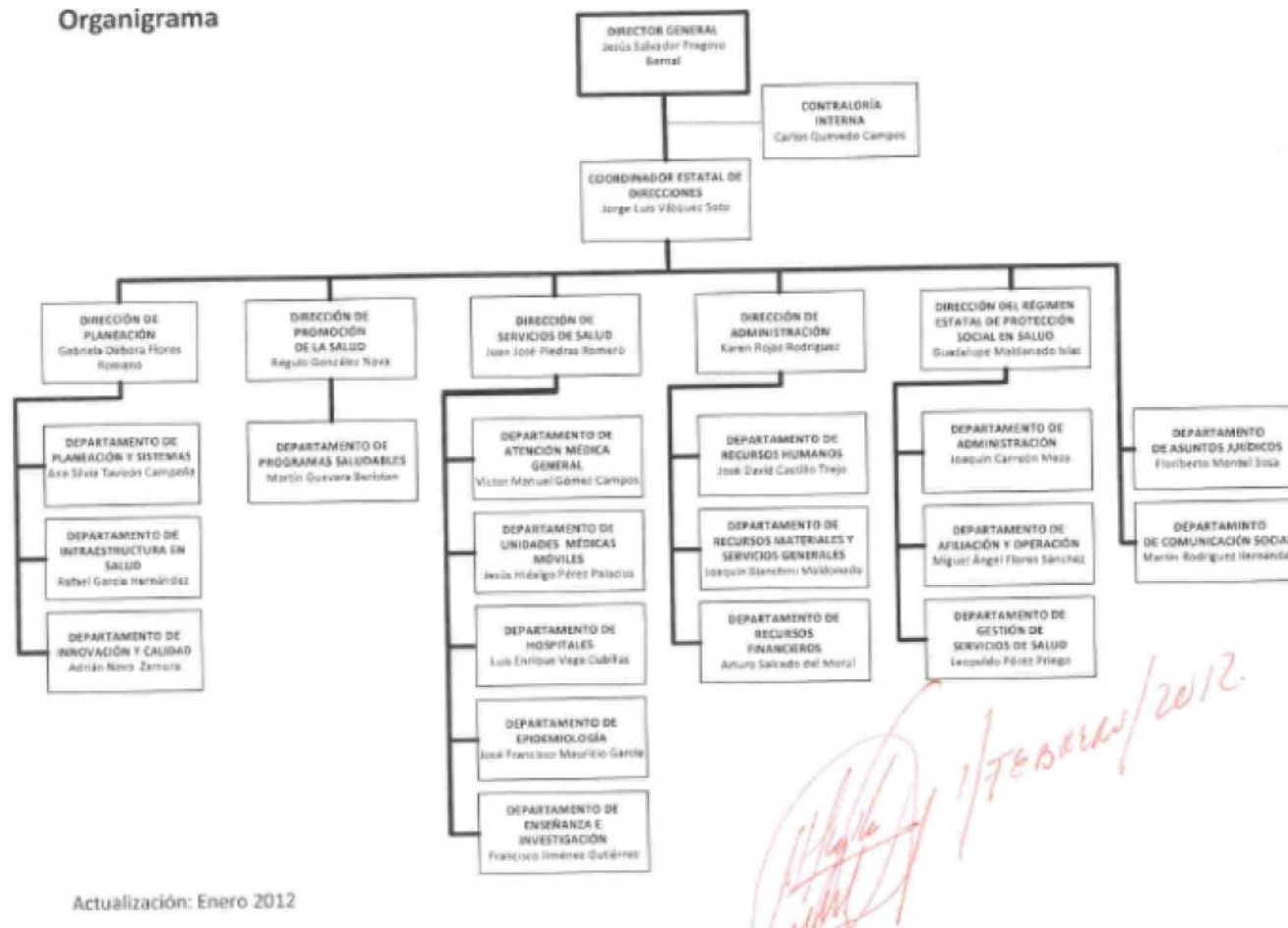

g) Salud de Tlaxcala no es fideicomitente o fiduciario de Fideicomisos, mandatos y análogos.

5. Bases de Preparación de los Estados Financieros

Se informará sobre:

- a) Para la preparación de los presentes Estados Financieros se ha observado la normatividad emitida por el CONAC y las disposiciones legales aplicables.
- b) La normatividad aplicada para el reconocimiento, valuación y revelación de los diferentes rubros de la información financiera, así como las bases de medición utilizadas para la elaboración de los estados financieros corresponden a la normatividad emitida por el CONAC
- c) Los Postulados básicos considerados fueron:

- 1) Sustancia Económica
 - 2) Entes Públicos
 - 3) Existencia Permanente
 - 4) Revelación Suficiente
 - 5) Importancia Relativa
 - 6) Registro e Integración Presupuestaria
 - 7) Consolidación de la Información Financiera
 - 8) Devengo Contable
 - 9) Valuación.
 - 10) Dualidad Económica
 - 11) Consistencia
- d) Para la preparación de los Estados Financieros no se ocupó normatividad supletoria

6. Políticas de Contabilidad Significativas

Se informará sobre:

- a) Los costos de los activos se encuentra a valor histórico
- b) No se realizaron operaciones en el extranjero.
- c) No se realiza inversión en acciones en el Sector Paraestatal.
- d) El método de valuación de inventarios es costo promedio.
- e) Los beneficios a empleados corresponden al contrato colectivo de trabajo que tienen celebrado la secretaria de Salud Federal y el Sindicato Nacional de los Trabajadores de la Secretaria de Salud.
- f) No se calcularon provisiones durante el ejercicio.
- g) No se determinaron reservas durante el ejercicio.
- h) Los cambios en políticas contables corresponden a los establecidos en la Normatividad emitida por la CONAC y la corrección de errores junto con la revelación de los efectos que se tendrá en la información financiera se verán reflejados en el ejercicio 2015.
- i) No se efectuaron reclasificaciones por cambios en los tipos de operaciones.
- j) Durante el ejercicio no se efectuaron depuración y cancelación de saldos.

7. Posición en Moneda Extranjera y Protección por Riesgo Cambiario

Salud de Tlaxcala no cuenta con activos o pasivos en moneda extranjera

8. Reporte Analítico del Activo

- a) Durante el ejercicio 2015 no se realizaron depreciaciones de activos.
- b) No se realizaron cambios en el porcentaje de depreciación o valor residual de los activos como lo explica el inciso a).
- c) No existieron importe de gastos capitalizados en el ejercicio, tanto financieros como de investigación y desarrollo.
- d) No se tuvieron riegos por tipo de cambio o tipo de interés de las inversiones financieras.
- e) No se han realizado inversiones en Edificios durante el ejercicio.
- f) No se tuvieron circunstancias de carácter significativo que afectaran al activo durante el ejercicio 2015.

SECTOR PARAESTATAL

g) No se llevó a cabo desmantelamiento de Activos.

9. Fideicomisos, Mandatos y Análogos

No se tienen fideicomisos pertenecientes a Salud de Tlaxcala.

10. Reporte de la Recaudación

a) Análisis del comportamiento los ingresos por derechos y productos.

CONCEPTO	ENE-FEB	MAR-ABR	MAY-JUN	JUL-AGS	SEP-OCT	NOV-DIC	SALDO FINAL
DERECHOS	1,994,924	1,695,025	0	0	0	0	3,689,949
MODULO DENTAL DE TLAXCALA	76,705	48,645					125,350
MODULO DENTAL DE APIZACO	19,953	12,558					32,511
SALUD MENTAL	42,611	46,297					88,908
MODULO CANINO	8,400	9,000					17,400
CENTRO DE SALUD DE TLAXCALA	151,036	131,406					282,442
CENTRO DE SALUD APIZACO	54,404	30,389					84,793
HOSPITAL COMUNITARIO V. V. GUERRERO	100,647	67,410					168,057
HOSPITAL COMUNITARIO TLAXCO	17,712	15,514					33,226
CENTRO DE SALUD DE HUAMANTLA	4,973	3,893					8,866
CENTRO DE SALUD ZACATELCO	53,889	38,206					92,095
HOSPITAL COMUNITARIO CONTLA	45,184	27,413					72,597
HOSPITAL COMUNITARIO EL CARMEN TEQUEXQUITLA	14,336	8,406					22,742
HOSPITAL GENERAL DE TLAXCALA	912,830	774,014					1,686,844
HOSPITAL DE LA MUJER	14,010	28,356					42,366
HOSPITAL GENERAL DE HUAMANTLA	63,396	43,928					107,324
HOSPITAL GENERAL DE CALPULALPAN	43,195	36,352					79,547
HOSPITAL REGIONAL EMILIO SANCHEZ PIEDRAS	326,555	340,991					667,546
HOSPITAL INFANTIL DE TLAXCALA	22,897	15,018					37,915
HOSPITAL GENERAL DEL SUR	22,191	17,229					39,420
PRODUCTOS CORRIENTES	1,184,207	775,326					1,959,533

11. Información sobre la Deuda y el Reporte Analítico de la Deuda

Salud de Tlaxcala no tiene Deuda Publica Contratada.

12. Calificaciones otorgadas

No se tiene ninguna calificación crediticia.

13. Proceso de Mejora

Se informará de:

- a) Principales Políticas de control interno
- b) Medidas de desempeño financiero, metas y alcance.

14. Información por Segmentos

No aplica

15. Eventos Posteriores al Cierre

El ente público en su momento informará el efecto en sus estados financieros de aquellos hechos ocurridos en el período posterior al que informa, que proporcionan mayor evidencia sobre eventos que le afectan económicamente y que no se conocían a la fecha de cierre.

16. Partes Relacionadas

No se tienen partes relacionadas que pudieran ejercer influencia significativa sobre la toma de decisiones financieras y operativas.

17. Responsabilidad Sobre la Presentación Razonable de la Información Contable

Bajo protesta de decir verdad declaramos que los Estados Financieros y sus Notas son razonablemente correctos y responsabilidad del emisor

Dr. Alejandro Guarneros Chumacero

Secretario de Salud y Director General del O.P.D. Salud de
Tlaxcala

C.P. Joel Trinidad Ordoñez Carrera

Director de Administración de la Secretaría de Salud y
O.P.D. Salud de Tlaxcala

SALUD DE TLAXCALA

INFORMACIÓN PRESUPUESTARIA

SECTOR PARAESTATAL

Cuenta Pública 2015
Salud de Tlaxcala
Estado Analítico de Ingresos
Del 1 de enero al 31 de marzo de 2015

Rubro de Ingresos	Ingreso					Diferencia (6= 5 - 1)
	Estimado	Ampliaciones y Reducciones	Modificado	Devengado	Recaudado	
	(1)	(2)	(3= 1 + 2)	(4)	(5)	
Impuestos						
Cuotas y Aportaciones de Seguridad Social						
Contribuciones de Mejoras						
Derechos	8,500,000		8,500,000	2,001,000	2,878,882	- 5,621,118
Productos	4,093,000		4,093,000	821,300	1,253,457	- 2,839,543
Corriente	4,093,000		4,093,000	821,300	1,253,457	- 2,839,543
Capital						
Aprovechamientos						
Corriente						
Capital						
Ingresos por Ventas de Bienes y Servicios						
Participaciones y Aportaciones	2,352,014,101	56,662,059	2,408,676,160	750,583,582	871,049,391	- 1,480,964,710
Transferencias, Asignaciones, Subsidios y Otras Ayudas						
Ingresos Derivados de Financiamientos						
Total	2,364,607,101	56,662,059	2,421,269,160	753,405,882	875,181,730	- 1,489,425,371
				Ingresos excedentes¹		- 1,489,425,371

Estado Analítico de Ingresos Por Fuente de Financiamiento	Ingreso					Diferencia (6= 5 - 1)
	Estimado	Ampliaciones y Reducciones	Modificado	Devengado	Recaudado	
	(1)	(2)	(3= 1 + 2)	(4)	(5)	
Ingresos del Gobierno	2,364,607,101	56,662,059	2,421,269,160	753,405,882	875,181,730	- 1,489,425,371
Impuestos						
Contribuciones de Mejoras						
Derechos	8,500,000		8,500,000	2,001,000	2,878,882	- 5,621,118
Productos	4,093,000		4,093,000	821,300	1,253,457	- 2,839,543
Corriente	4,093,000		4,093,000	821,300	1,253,457	- 2,839,543
Capital						
Aprovechamientos						
Corriente						
Capital						
Participaciones y Aportaciones	2,352,014,101	56,662,059	2,408,676,160	750,583,582	871,049,391	- 1,480,964,710
Transferencias, Asignaciones, Subsidios y Otras Ayudas						
Ingresos de Organismos y Empresas						
Cuotas y Aportaciones de Seguridad Social						
Ingresos por Ventas de Bienes y Servicios						
Transferencias, Asignaciones, Subsidios y Otras Ayudas						
Ingresos derivados de financiamiento						
Ingresos Derivados de Financiamientos						
Total	2,364,607,101	56,662,059	2,421,269,160	753,405,882	875,181,730	- 1,489,425,371
				Ingresos excedentes¹		- 1,489,425,371

Cuenta Pública 2015
Salud de Tlaxcala
Estado Analítico del Ejercicio del Presupuesto de Egresos
Clasificación Administrativa
Del 1 de enero al 31 de Marzo de 2015

Concepto	Egresos					Subejercicio
	Aprobado	Ampliaciones/ (Reducciones)	Modificado	Devengado	Pagado	
	1	2	3 = (1 + 2)	4	5	
SALUD DE TLAXCALA	2,364,607,101	56,662,059	2,421,269,160	345,298,815	145,376,575	2,075,970,345
Total del Gasto	2,364,607,101	56,662,059	2,421,269,160	345,298,815	145,376,575	2,075,970,345

SECTOR PARAESTATAL

Cuenta Pública 2015
Salud de Tlaxcala
Estado Analítico del Ejercicio del Presupuesto de Egresos
Clasificación por Objeto del Gasto (Capítulo y Concepto)
Del 1 de enero al 31 de Marzo de 2015

Concepto	Egresos					Subejercicio
	Aprobado	Ampliaciones/ (Reducciones)	Modificado	Devengado	Pagado	
	1	2	3 = (1 + 2)	4	5	
Servicios Personales	1,570,613,012	21,424,695	1,592,037,707	339,754,127	144,915,281	1,252,283,580
Remuneraciones al Personal de Carácter Permanente	253,630,844	-8,871,923	244,758,921	61,055,225	29,402,908	183,703,696
Remuneraciones al Personal de Carácter Transitorio	381,648,849	29,585,206	411,234,055	93,962,277	31,815,359	317,271,778
Remuneraciones Adicionales y Especiales	295,350,303	19,133,391	314,483,694	89,227,052	42,611,185	225,256,642
Seguridad Social	65,864,168	7,933,520	73,797,688	12,140,886	6,299,812	61,656,802
Otras Prestaciones Sociales y Económicas	338,032,722	11,124,293	349,157,015	81,384,105	34,778,179	267,772,910
Previsiones	191,257,382	-37,730,828	153,526,554			153,526,554
Pago de Estímulos a Servidores Públicos	44,828,744	251,036	45,079,780	1,984,582	7,838	43,095,198
Materiales y Suministros	448,698,327	4,479,962	453,178,289	947,602	300,959	452,230,687
Materiales de Administración, Emisión de Documentos y Artículos Oficiales	31,673,424	751,891	32,425,315	196,652	85,022	32,228,663
Alimentos y Utensilios	26,476,547	35,000	26,511,547	111,157	49,762	26,400,390
Materias Primas y Materiales de Producción y Comercialización	19,800		19,800	2,635	2,015	17,165
Materiales y Artículos de Construcción y de Reparación	4,996,829	-895	4,995,934	138,183	68,488	4,857,751
Productos Químicos, Farmacéuticos y de Laboratorio	344,702,669	2,968,049	347,670,718	63,746	33,955	347,606,972
Combustibles, Lubricantes y Aditivos	20,138,858	229,354	20,368,212	350,362	22,708	20,017,850
Vestuario, Blancos, Prendas de Protección y Artículos Deportivos	10,376,642	331,472	10,708,114	3,760	2,860	10,704,354
Materiales y Suministros Para Seguridad	15,200	-954	14,246			14,246
Herramientas, Refacciones y Accesorios Menores	10,298,358	166,045	10,464,403	81,107	36,149	10,383,296
Servicios Generales	239,336,702	25,707,507	265,044,209	3,718,614	142,174	261,325,595
Servicios Básicos	28,743,169	688,901	29,432,070	553,567		28,878,503
Servicios de Arrendamiento	10,517,315	-16,063	10,501,252	232,000		10,269,252
Servicios Profesionales, Científicos, Técnicos y Otros Servicios	76,943,141	17,764,566	94,707,707	776,055	40,898	93,931,652
Servicios Financieros, Bancarios y Comerciales	4,957,923	114,131	5,072,054	123,168	59,988	4,948,886
Servicios de Instalación, Reparación, Mantenimiento y Conservación	61,594,664	71,196	61,665,860	750,710	22,263	60,915,150
Servicios de Comunicación Social y Publicidad.	6,969,566	1,035,000	8,004,566			8,004,566
Servicios de Traslado y Viáticos	12,653,922	680,719	13,334,641	853,596	18,067	12,481,045
Servicios Oficiales	5,717,734	5,568,658	11,286,392	427,312	160	10,859,080
Otros Servicios Generales	31,239,268	-199,601	31,039,667	2,206	798	31,037,461

Cuenta Pública 2015
Salud de Tlaxcala
Estado Analítico del Ejercicio del Presupuesto de Egresos
Clasificación por Objeto del Gasto (Capítulo y Concepto)
Del 1 de enero al 31 de Marzo de 2015

Concepto	Egresos					Subejercicio
	Aprobado	Ampliaciones/ (Reducciones)	Modificado	Devengado	Pagado	
	1	2	3 = (1 + 2)	4	5	
Transferencias, Asignaciones, Subsidios y Otras Ayudas	27,569,800	202,600	27,772,400	878,472	18,161	26,893,928
Transferencias Internas y Asignaciones al Sector Público			0			0
Transferencias al Resto del Sector Público			0			0
Subsidios y Subvenciones	850,000		850,000	199,492		650,508
Ayudas Sociales	24,219,800	202,600	24,422,400	78,980	18,161	24,343,420
Pensiones y Jubilaciones			0			0
Transferencias a Fideicomisos, Mandatos y Otros Análogos	2,500,000		2,500,000	600,000		1,900,000
Transferencias a la Seguridad Social			0			0
Donativos			0			0
Transferencias al Exterior			0			0
Bienes Muebles, Inmuebles e Intangibles	62,139,260	4,847,295	66,986,555			66,986,555
Mobiliario y Equipo de Administración	9,988,958	1,584,200	11,573,158			11,573,158
Mobiliario y Equipo Educacional y Recreativo	10,000	369,500	379,500			379,500
Equipo e Instrumental Médico y de Laboratorio	37,686,320	2,533,519	40,219,839			40,219,839
Vehículos y Equipo de Transporte	260,000	255,076	515,076			515,076
Equipo de Defensa y Seguridad			0			0
Maquinaria, Otros Equipos y Herramientas		105,000	105,000			105,000
Activos Biológicos			0			0
Bienes Inmuebles	14,193,982		14,193,982			14,193,982
Activos Intangibles			0			0
Inversión Pública	16,250,000		16,250,000			16,250,000
Obra Pública en Bienes de Dominio Público			0			0
Obra Pública en Bienes Propios	16,250,000		16,250,000			16,250,000
Proyectos Productivos y Acciones de Fomento			0			0

SECTOR PARAESTATAL

Cuenta Pública 2015
Salud de Tlaxcala
Estado Analítico del Ejercicio del Presupuesto de Egresos
Clasificación por Objeto del Gasto (Capítulo y Concepto)
Del 1 de enero al 31 de Marzo de 2015

Concepto	Egresos					Subejercicio
	Aprobado	Ampliaciones/ (Reducciones)	Modificado	Devengado	Pagado	
	1	2	3 = (1 + 2)	4	5	
Inversiones Financieras y Otras Provisiones	0	0	0	0	0	0
Inversiones Para el Fomento de Actividades Productivas.			0			0
Acciones y Participaciones de Capital			0			0
Compra de Títulos y Valores			0			0
Concesión de Préstamos			0			0
Inversiones en Fideicomisos, Mandatos y Otros Análogos			0			0
Otras Inversiones Financieras			0			0
Provisiones para Contingencias y Otras Erogaciones Especiales			0			0
Participaciones y Aportaciones	0	0	0	0	0	0
Participaciones			0			0
Aportaciones			0			0
Convenios			0			0
Deuda Pública	0	0	0	0	0	0
Amortización de la Deuda Pública			0			0
Intereses de la Deuda Pública			0			0
Comisiones de la Deuda Pública			0			0
Gastos de la Deuda Pública			0			0
Costo por Coberturas			0			0
Apoyos Financieros			0			0
Adeudos de Ejercicios Fiscales Anteriores (Adefas)			0			0
Total del Gasto	2,364,607,101	56,662,059	2,421,269,160	345,298,815	145,376,575	2,075,970,345

Cuenta Pública 2015
Salud de Tlaxcala
Estado Analítico del Ejercicio del Presupuesto de Egresos
Clasificación Económica (por Tipo de Gasto)
Del 1 de enero al 31 de Marzo de 2015

Concepto	Egresos					Subejercicio
	Aprobado	Ampliaciones/ (Reducciones)	Modificado	Devengado	Pagado	
	1	2	3 = (1 + 2)	4	5	
Gasto Corriente	2,286,217,841	51,814,764	2,338,032,605	345,298,815	145,376,575	1,992,733,790
Gasto de Capital	78,389,260	4,847,295	83,236,555	0	0	83,236,555
Amortización de la Deuda y Disminución de Pasivos						
Total del Gasto	2,364,607,101	56,662,059	2,421,269,160	345,298,815	145,376,575	2,075,970,345

SECTOR PARAESTATAL

Cuenta Pública 2015 Salud de Tlaxcala Estado Analítico del Ejercicio del Presupuesto de Egresos Clasificación Funcional (Finalidad y Función) Del 1 de enero al 31 de Marzo de 2015						
Concepto	Egresos					Subejercicio 6 = (3 - 4)
	Aprobado	Ampliaciones/ (Reducciones)	Modificado	Devengado	Pagado	
	1	2	3 = (1 + 2)	4	5	
Gobierno						
Legislación						
Justicia						
Coordinación de la Política de Gobierno						
Relaciones Exteriores						
Asuntos Financieros y Hacendarios						
Seguridad Nacional						
Asuntos de Orden Público y de Seguridad Interior						
Otros Servicios Generales						
Desarrollo Social	2,364,607,101	56,662,059	2,421,269,160	345,298,815	145,376,575	2,075,970,345
Protección Ambiental						
Vivienda y Servicios a la Comunidad						
Salud	2,364,607,101	56,662,059	2,421,269,160	345,298,815	145,376,575	2,075,970,345
Recreación, Cultura y Otras Manifestaciones Sociales						
Educación						
Protección Social						
Otros Asuntos Sociales						
Desarrollo Económico						
Asuntos Económicos, Comerciales y Laborales en General						
Agropecuaria, Silvicultura, Pesca y Caza						
Combustibles y Energía						
Minería, Manufacturas y Construcción						
Transporte						
Comunicaciones						
Turismo						
Ciencia, Tecnología e Innovación						
Otras Industrias y Otros Asuntos Económicos						
Otras no Clasificadas en Funciones Anteriores						
Transacciones de la Deuda Publica / Costo Financiero de la Deuda						
Transferencias, Participaciones y Aportaciones entre Diferentes Niveles y						
Ordenes de Gobierno						
Saneamiento del Sistema Financiero						
Adeudos de Ejercicios Fiscales Anteriores						
Total del Gasto	2,364,607,101	56,662,059	2,421,269,160	345,298,815	145,376,575	2,075,970,345

Cuenta Pública 2015
Poder Ejecutivo / Legislativo / Judicial / Autónomo / Sector Paraestatal
Endeudamiento Neto
Del 1 de enero al 31 de Marzo de 2015

Identificación de Crédito o Instrumento	Colocación A	Amortización B	Endeudamiento Neto C = A - B
Creditos Bancarios			
Total Créditos Bancarios			
Otros Instrumentos de Deuda			
Total Otros Instrumentos de Deuda			
TOTAL	0	0	0

SECTOR PARAESTATAL

**Cuenta Pública 2015
Salud de Tlaxcala
Intereses de la Deuda
Del 1 de enero al 31 de Marzo de 2015**

Identificación de Crédito o Instrumento	Devengado	Pagado
Créditos Bancarios		
Total Créditos Bancarios		
Otros Instrumentos de Deuda		
Total Otros Instrumentos de Deuda		
TOTAL	0	0

Salud de Tlaxcala
Indicadores de Postura Fiscal
Del 1 de enero al 31 de Marzo de 2015

Concepto	Estimado	Devengado	Pagado ³
I. Ingresos Presupuestarios (I=1+2)	0	0	0
1. Ingresos del Gobierno de la Entidad Federativa ¹	0	0	0
2. Ingresos del Sector Paraestatal ¹	0	0	0
II. Egresos Presupuestarios (II=3+4)	0	0	0
3. Egresos del Gobierno de la Entidad Federativa ²			
4. Egresos del Sector Paraestatal ²			
III. Balance Presupuestario (Superávit o Déficit) (III = I - II)	0	0	0

Concepto	Estimado	Devengado	Pagado ³
III. Balance presupuestario (Superávit o Déficit)	0	0	0
IV. Intereses, Comisiones y Gastos de la Deuda			
V. Balance Primario (Superávit o Déficit) (V= III - IV)	0	0	0

Concepto	Estimado	Devengado	Pagado ³
A. Financiamiento	0	0	0
B. Amortización de la deuda			
C. Endeudamiento ó desendeudamiento (C = A - B)	0	0	0

1 Los Ingresos que se presentan son los ingresos presupuestario totales sin incluir los ingresos por financiamientos. Los Ingresos del Gobierno de la Entidad Federativa corresponden a los del Poder Ejecutivo, Legislativo Judicial y Autónomos

2 Los egresos que se presentan son los egresos presupuestarios totales sin incluir los egresos por amortización. Los egresos del Gobierno de la Entidad Federativa corresponden a los del Poder Ejecutivo, Legislativo, Judicial y Órganos Autónomos

3 Para Ingresos se reportan los ingresos recaudados; para egresos se reportan los egresos pagados

SALUD DE TLAXCALA

INFORMACIÓN PROGRAMÁTICA

SECTOR PARAESTATAL

Cuenta Pública 2015
Salud de Tlaxcala
Gasto por Categoría Programática
Del 1 de enero al 31 de Marzo 2015

Concepto	Egresos					Subejercicio
	Aprobado	Ampliaciones/ (Reducciones)	Modificado	Devengado	Pagado	
	1	2	3 = (1 + 2)	4	5	
Programas						
Subsidios: Sector Social y Privado o Entidades Federativas y Municipios						
Sujetos a Reglas de Operación						
Otros Subsidios						
Desempeño de las Funciones						
Prestación de Servicios Públicos						
Provisión de Bienes Públicos						
Planeación, seguimiento y evaluación de políticas públicas						
Promoción y fomento						
Regulación y supervisión						
Funciones de las Fuerzas Armadas (Únicamente Gobierno Federal)						
Específicos						
Proyectos de Inversión						
Administrativos y de Apoyo						
Apoyo al proceso presupuestario y para mejorar la eficiencia institucional						
Apoyo a la función pública y al mejoramiento de la gestión						
Operaciones ajenas						
Compromisos						
Obligaciones de cumplimiento de resolución jurisdiccional						
Desastres Naturales						
Obligaciones						
Pensiones y jubilaciones						
Aportaciones a la seguridad social						
Aportaciones a fondos de estabilización						
Aportaciones a fondos de inversión y reestructura de pensiones						
Programas de Gasto Federalizado (Gobierno Federal)	2,364,607,101	56,662,059	2,421,269,160	345,298,815	145,376,575	2,075,970,345
Gasto Federalizado	2,364,607,101	56,662,059	2,421,269,160	345,298,815	145,376,575	2,075,970,345
Participaciones a entidades federativas y municipios						
Costo financiero, deuda o apoyos a deudores y ahorradores de la banca						
Adeudos de ejercicios fiscales anteriores						
Total del Gasto	2,364,607,101	56,662,059	2,421,269,160	345,298,815	145,376,575	2,075,970,345

Programas y Proyectos de Inversión

No se tuvieron durante el ejercicio 2015 Programas y Proyectos de Inversión

SECTOR PARAESTATAL



GOBIERNO DEL ESTADO DE TLAXCALA
SECRETARÍA DE PLANEACIÓN Y FINANZAS
REPORTE DE VARIABLE



ESTRUCTURA PROGRAMÁTICA

DEPENDENCIA: 16-O.P.D SALUD DE TLAXCALA
 TIPO DE INDICADOR: DE GESTIÓN
 PROYECTO: 38-ATENCION MÉDICA INTEGRAL
 DIMENSIÓN QUE ATIENDE: EFICIENCIA
 OBJETIVOS: 977-ATENCIÓN A LA MUJER EMBARAZADA MEJORADA.
 UNIDAD DE MEDIDA: PORCENTAJE
 INDICADOR: 691-PORCENTAJE DE NACIMIENTOS POR CESÁREA.
 MEDIO DE VERIFICACIÓN: HTTP://WWW.SINAIS.SALUD.GOB.MX/INDEX.HTML

	ENE	FEB	MAR	ABR	MAY	JUN	JUL	AGO	SEP	OCT	NOV	DIC
PROGRAMADO	0.00	0.00	1,586.00	0.00	0.00	1,586.00	0.00	0.00	1,586.00	0.00	0.00	1,586.00
ALCANZADO	0.00	0.00	1,511.00	0.00	0.00	0.00	0.00	0.00	0.00	0.00	0.00	0.00
% DE AVANCE	0.00	0.00	95.27	0.00	0.00	0.00	0.00	0.00	0.00	0.00	0.00	0.00

ELABORÓ	RESPONSABLE DE PROYECTO	AUTORIZÓ
C.P. JOEL TRINIDAD ORDOÑEZ CARRERA DIRECTOR	DR. JAVIER GUEVARA ARENAS DIRECTOR	DR. ALEJANDRO BARNEROS CHUMACERO DIRECTOR GENERAL

30/03/2015

Página 1 de 1



GOBIERNO DEL ESTADO DE TLAXCALA
SECRETARÍA DE PLANEACIÓN Y FINANZAS
FICHA DE AVANCE DE INDICADOR



ESTRUCTURA ADMINISTRATIVA Y PROGRAMÁTICA

DEPENDENCIA: 16. O.P.D SALUD DE TLAXCALA
PROYECTO: 38 / 12. ATENCION MÉDICA INTEGRAL
OBJETIVO: 977. ATENCIÓN A LA MUJER EMBARAZADA MEJORADA.
INDICADOR: 691. PORCENTAJE DE NACIMIENTOS POR CESÁREA.

TIPO DE INDICADOR: DE GESTIÓN
DIMENSIÓN QUE ATIENDE: EFICIENCIA
FRECUENCIA DEL INDICADOR: TRIMESTRAL
UNIDAD DE MEDIDA: PORCENTAJE

MÉTODO DE CÁLCULO

(NACIMIENTOS OCURRIDOS POR CESÁREA/NACIMIENTOS ESTIMADOS EN EL TRIMESTRE)*100

ESTRUCTURA DEL INDICADOR

TIPO	ELEMENTO	DESCRIPCIÓN	VALOR	UNIDAD DE MEDIDA
VARIABLE	NNACE	NACIMIENTOS OCURRIDOS POR CESÁREA	1,511.00	NACIMIENTO
CONSTANTE	NTNO	NACIMIENTOS ESTIMADOS EN EL TRIMESTRE	3,965.00	NACIMIENTO

	ENE	FEB	MAR	ABR	MAY	JUN	JUL	AGO	SEP	OCT	NOV	DIC
PROGRAMADO	0.00	0.00	40.00	0.00	0.00	40.00	0.00	0.00	40.00	0.00	0.00	40.00
EVALUADO	0.00	0.00	38.11	0.00	0.00	0.00	0.00	0.00	0.00	0.00	0.00	0.00

30/03/2015



GOBIERNO DEL ESTADO DE TLAXCALA
SECRETARÍA DE PLANEACIÓN Y FINANZAS
FICHA DE AVANCE DE INDICADOR



ESTRUCTURA ADMINISTRATIVA Y PROGRAMÁTICA

DEPENDENCIA: 16. O.P.D SALUD DE TLAXCALA

TIPO DE INDICADOR: DE GESTIÓN

PROYECTO: 38 / 12. ATENCION MÉDICA INTEGRAL

DIMENSIÓN QUE ATIENDE: EFICIENCIA

COMPORTAMIENTO DEL INDICADOR

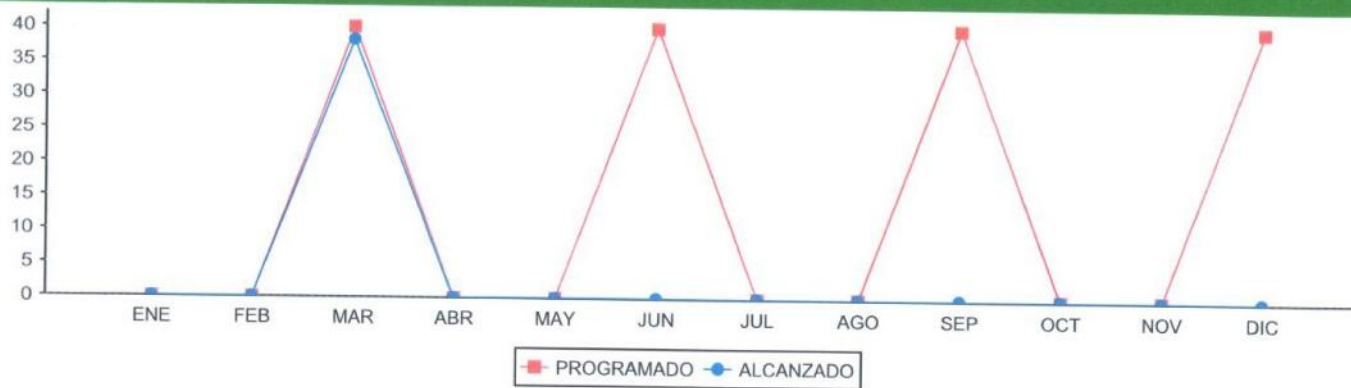

ELABORÓ	RESPONSABLE DEL PROYECTO	AUTORIZÓ
C.P. JOEL TRINIDAD ORDOÑEZ CARRERA DIRECTOR	DR. JAVIER GUEVARA ARENAS DIRECTOR	DR. ALEJANDRO BARREROS CHUMACERO DIRECTOR GENERAL

30/03/2015

Página 2 de 2



GOBIERNO DEL ESTADO DE TLAXCALA
SECRETARÍA DE PLANEACIÓN Y FINANZAS
REPORTE DE VARIABLE



ESTRUCTURA PROGRAMÁTICA

DEPENDENCIA: 16-O.P.D SALUD DE TLAXCALA **TIPO DE INDICADOR:** DE GESTIÓN
PROYECTO: 38-ATENCIÓN MÉDICA INTEGRAL **DIMENSIÓN QUE ATIENDE:** EFICACIA
OBJETIVOS: 978-DETECCIÓN DE DIABETES MELLITUS MEJORADA. **UNIDAD DE MEDIDA:** PORCENTAJE
INDICADOR: 694-CONTROL METABÓLICO DE LOS PACIENTES EN TRATAMIENTO DE DIABETES MELLITUS.
MEDIO DE VERIFICACIÓN: [HTTP://WWW.SINAIS.SALUD.GOB.MX/INDEX.HTML](http://www.sinais.salud.gob.mx/index.html)

	ENE	FEB	MAR	ABR	MAY	JUN	JUL	AGO	SEP	OCT	NOV	DIC
PROGRAMADO	7,394.00	7,394.00	7,394.00	7,394.00	7,394.00	7,394.00	7,394.00	7,394.00	7,394.00	7,394.00	7,394.00	7,394.00
ALCANZADO	7,427.00	7,161.00	7,333.00	0.00	0.00	0.00	0.00	0.00	0.00	0.00	0.00	0.00
% DE AVANCE	100.45	96.85	99.18	0.00	0.00	0.00	0.00	0.00	0.00	0.00	0.00	0.00

ELABORÓ	RESPONSABLE DEL PROYECTO	AUTORIZO
C.P. JOEL TRINIDAD ORDOÑEZ CARRERA DIRECTOR	DR. JAVIER GUEVARA ARENAS DIRECTOR	DR. ALEJANDRO GUARNEROS CHUMACERO DIRECTOR GENERAL

30/03/2015

SECTOR PARAESTATAL



GOBIERNO DEL ESTADO DE TLAXCALA
SECRETARÍA DE PLANEACIÓN Y FINANZAS
FICHA DE AVANCE DE INDICADOR



ESTRUCTURA ADMINISTRATIVA Y PROGRAMÁTICA

DEPENDENCIA: 16. O.P.D SALUD DE TLAXCALA

TIPO DE INDICADOR: DE GESTIÓN

PROYECTO: 38 / 12. ATENCION MÉDICA INTEGRAL

DIMENSIÓN QUE ATIENDE: EFICACIA

OBJETIVO: 978. DETECCIÓN DE DIABETES MELLITUS MEJORADA.

FRECUENCIA DEL INDICADOR: MENSUAL

INDICADOR: 694. CONTROL METABÓLICO DE LOS PACIENTES EN TRATAMIENTO DE DIABETES MELLITUS.

UNIDAD DE MEDIDA: PORCENTAJE

MÉTODO DE CÁLCULO

(CASOS EN CONTROL DE DIABETES MELLITUS/CASOS EN TRATAMIENTO DE DIABETES MELLITUS)*100

ESTRUCTURA DEL INDICADOR

TIPO	ELEMENTO	DESCRIPCIÓN	VALOR	UNIDAD DE MEDIDA
VARIABLE	CCDM	CASOS EN CONTROL DE DIABETES MELLITUS	7,333.00	CASO
CONSTANTE	CASTRADM	CASOS EN TRATAMIENTO DE DIABETES MELLITUS	14,788.00	CASO

	ENE	FEB	MAR	ABR	MAY	JUN	JUL	AGO	SEP	OCT	NOV	DIC
PROGRAMADO	50.00	50.00	50.00	50.00	50.00	50.00	50.00	50.00	50.00	50.00	50.00	50.00
EVALUADO	50.22	48.42	49.59	0.00	0.00	0.00	0.00	0.00	0.00	0.00	0.00	0.00

30/03/2015

Página 1 de 2



GOBIERNO DEL ESTADO DE TLAXCALA
 SECRETARÍA DE PLANEACIÓN Y FINANZAS
 FICHA DE AVANCE DE INDICADOR



ESTRUCTURA ADMINISTRATIVA Y PROGRAMÁTICA

DEPENDENCIA: 16. O.P.D SALUD DE TLAXCALA

TIPO DE INDICADOR: DE GESTIÓN

PROYECTO: 38 / 12. ATENCION MÉDICA INTEGRAL

DIMENSIÓN QUE ATIENDE: EFICACIA

COMPORTAMIENTO DEL INDICADOR



ELABORÓ	RESPONSABLE DEL PROYECTO	AUTORIZÓ
C.P. JOEL TRINIDAD ORDOÑEZ CARRERA DIRECTOR	DR. JAVIER GUEVARA ARENAS DIRECTOR	DR. ALEJANDRO GUARNEROS CHUMACERO DIRECTOR GENERAL

30/03/2015

Página 2 de 2

SECTOR PARAESTATAL



GOBIERNO DEL ESTADO DE TLAXCALA
SECRETARÍA DE PLANEACIÓN Y FINANZAS
REPORTE DE VARIABLE



ESTRUCTURA PROGRAMÁTICA

DEPENDENCIA: 16-O.P.D SALUD DE TLAXCALA TIPO DE INDICADOR: DE GESTIÓN
 PROYECTO: 38-ATENCION MÉDICA INTEGRAL DIMENSIÓN QUE ATIENDE: EFICIENCIA
 OBJETIVOS: 982-SEGUIMIENTO Y ATENCIÓN OPORTUNA DE LA MUJER EMBARAZADA. UNIDAD DE MEDIDA: PORCENTAJE
 INDICADOR: 758-PORCENTAJE DE CONSULTAS DE PLANIFICACIÓN FAMILIAR.
 MEDIO DE VERIFICACIÓN: [HTTP://WWW.SINAIS.SALUD.GOB.MX/INDEX.HTML](http://www.sinais.salud.gob.mx/index.html)

	ENE	FEB	MAR	ABR	MAY	JUN	JUL	AGO	SEP	OCT	NOV	DIC
PROGRAMADO	0.00	0.00	19,178.00	0.00	0.00	19,639.00	0.00	0.00	20,391.00	0.00	0.00	20,433.00
ALCANZADO	0.00	0.00	21,813.00	0.00	0.00	0.00	0.00	0.00	0.00	0.00	0.00	0.00
% DE AVANCE	0.00	0.00	113.74	0.00	0.00	0.00	0.00	0.00	0.00	0.00	0.00	0.00

ELABORÓ	RESPONSABLE DEL PROYECTO	AUTORIZÓ
C.P. JOEL TRINIDAD ORDOÑEZ CARRERA DIRECTOR	DR. JAVIER GUEVARA ARENAS DIRECTOR	DR. ALEJANDRO GUARNEROS CHUMACERO DIRECTOR GENERAL

30/03/2015

Página 1 de 1



GOBIERNO DEL ESTADO DE TLAXCALA
 SECRETARÍA DE PLANEACIÓN Y FINANZAS
 FICHA DE AVANCE DE INDICADOR



ESTRUCTURA ADMINISTRATIVA Y PROGRAMÁTICA

DEPENDENCIA: 16. O.P.D SALUD DE TLAXCALA **TIPO DE INDICADOR:** DE GESTIÓN
PROYECTO: 38 / 12. ATENCION MÉDICA INTEGRAL **DIMENSIÓN QUE ATIENDE:** EFICIENCIA
 982. SEGUIMIENTO Y ATENCIÓN OPORTUNA DE LA MUJER EMBARAZADA. **FRECUENCIA DEL INDICADOR:** TRIMESTRAL
OBJETIVO: **UNIDAD DE MEDIDA:** PORCENTAJE
INDICADOR: 758. PORCENTAJE DE CONSULTAS DE PLANIFICACIÓN FAMILIAR.

MÉTODO DE CÁLCULO

(NÚMERO DE CONSULTAS DE PLANIFICACIÓN FAMILIAR REALIZADOS/NÚMERO DE CONSULTAS DE PLANIFICACIÓN FAMILIAR PROGRAMADAS)*100

ESTRUCTURA DEL INDICADOR

TIPO	ELEMENTO	DESCRIPCIÓN	VALOR	UNIDAD DE MEDIDA
VARIABLE	NCPF	NÚMERO DE CONSULTAS DE PLANIFICACIÓN FAMILIAR REALIZADOS	21,813.00	CONSULTA
CONSTANTE	NCPFP	NÚMERO DE CONSULTAS DE PLANIFICACIÓN FAMILIAR PROGRAMADAS	79,641.00	CONSULTA

	ENE	FEB	MAR	ABR	MAY	JUN	JUL	AGO	SEP	OCT	NOV	DIC
PROGRAMADO	0.00	0.00	24.08	0.00	0.00	24.66	0.00	0.00	25.60	0.00	0.00	25.66
EVALUADO	0.00	0.00	27.39	0.00	0.00	0.00	0.00	0.00	0.00	0.00	0.00	0.00

Handwritten signature or initials.



GOBIERNO DEL ESTADO DE TLAXCALA
 SECRETARÍA DE PLANEACIÓN Y FINANZAS
 FICHA DE AVANCE DE INDICADOR



ESTRUCTURA ADMINISTRATIVA Y PROGRAMÁTICA

DEPENDENCIA: 16. O.P.D SALUD DE TLAXCALA
 PROYECTO: 38 / 12. ATENCION MÉDICA INTEGRAL

TIPO DE INDICADOR: DE GESTIÓN
 DIMENSIÓN QUE ATIENDE: EFICIENCIA

COMPORTAMIENTO DEL INDICADOR



ELABORÓ	RESPONSABLE DEL PROYECTO	AUTORIZÓ
C.P. JOEL TRINIDAD ORDOÑEZ CARRERA DIRECTOR	DR. JAVIER GUERRAS ARENAS DIRECTOR	DR. ALEJANDRO GUARNEROS CHUMACERO DIRECTOR GENERAL

30/03/2015

Página 2 de 2



GOBIERNO DEL ESTADO DE TLAXCALA
SECRETARÍA DE PLANEACIÓN Y FINANZAS
REPORTE DE VARIABLE



ESTRUCTURA PROGRAMÁTICA

DEPENDENCIA: 16-O.P.D SALUD DE TLAXCALA **TIPO DE INDICADOR:** DE GESTIÓN

PROYECTO: 38-ATENCION MÉDICA INTEGRAL **DIMENSIÓN QUE ATIENDE:** EFICIENCIA

OBJETIVOS: 982-SEGUIMIENTO Y ATENCIÓN OPORTUNA DE LA MUJER EMBARAZADA. **UNIDAD DE MEDIDA:** PORCENTAJE

INDICADOR: 761-PORCENTAJE DE PARTOS ATENDIDOS EN UNIDADES MÉDICAS.

MEDIO DE VERIFICACIÓN: [HTTP://WWW.SINAIS.SALUD.GOB.MX/INDEX.HTML](http://www.sinais.salud.gob.mx/index.html)

	ENE	FEB	MAR	ABR	MAY	JUN	JUL	AGO	SEP	OCT	NOV	DIC
PROGRAMADO	0.00	0.00	6,391.00	0.00	0.00	6,391.00	0.00	0.00	6,391.00	0.00	0.00	6,391.00
ALCANZADO	0.00	0.00	6,135.00	0.00	0.00	0.00	0.00	0.00	0.00	0.00	0.00	0.00
% DE AVANCE	0.00	0.00	95.99	0.00	0.00	0.00	0.00	0.00	0.00	0.00	0.00	0.00

ELABORÓ	RESPONSABLE DEL PROYECTO	AUTORIZÓ
C.P. JOEL TRINIDAD ORDOÑEZ CARRERA DIRECTOR	DR. JAVIER GUEVARA ARENAS DIRECTOR	DR. ALEJANDRO GARNEROS CHUMACERO DIRECTOR GENERAL

30/03/2015

Página 1 de 1

SECTOR PARAESTATAL



GOBIERNO DEL ESTADO DE TLAXCALA
SECRETARÍA DE PLANEACIÓN Y FINANZAS
FICHA DE AVANCE DE INDICADOR



ESTRUCTURA ADMINISTRATIVA Y PROGRAMÁTICA

DEPENDENCIA: 16. O.P.D SALUD DE TLAXCALA

TIPO DE INDICADOR: DE GESTIÓN

PROYECTO: 38 / 12. ATENCION MÉDICA INTEGRAL

DIMENSIÓN QUE ATIENDE: EFICIENCIA

OBJETIVO: 982. SEGUIMIENTO Y ATENCIÓN OPORTUNA DE LA MUJER EMBARAZADA.

FRECUENCIA DEL INDICADOR: TRIMESTRAL

INDICADOR: 761. PORCENTAJE DE PARTOS ATENDIDOS EN UNIDADES MÉDICAS.

UNIDAD DE MEDIDA: PORCENTAJE

MÉTODO DE CÁLCULO

(NÚMERO DE NACIMIENTOS ATENDIDOS EN UNIDADES MÉDICAS DEL SECTOR/TOTAL DE NACIMIENTOS ESPERADOS EN UNIDADES HOSPITALARIAS EN EL TRIMESTRE)*100

ESTRUCTURA DEL INDICADOR

TIPO	ELEMENTO	DESCRIPCIÓN	VALOR	UNIDAD DE MEDIDA
VARIABLE	NNAUMS	NÚMERO DE NACIMIENTOS ATENDIDOS EN UNIDADES MÉDICAS DEL SECTOR	6,135.00	NACIMIENTO
CONSTANTE	TNOUH	TOTAL DE NACIMIENTOS ESPERADOS EN UNIDADES HOSPITALARIAS EN EL TRIMESTRE	6,455.00	NACIMIENTO

	ENE	FEB	MAR	ABR	MAY	JUN	JUL	AGO	SEP	OCT	NOV	DIC
PROGRAMADO	0.00	0.00	99.01	0.00	0.00	99.01	0.00	0.00	99.01	0.00	0.00	99.01
EVALUADO	0.00	0.00	95.04	0.00	0.00	0.00	0.00	0.00	0.00	0.00	0.00	0.00

30/03/2015

Página 1 de 2



GOBIERNO DEL ESTADO DE TLAXCALA
 SECRETARÍA DE PLANEACIÓN Y FINANZAS
 FICHA DE AVANCE DE INDICADOR



ESTRUCTURA ADMINISTRATIVA Y PROGRAMÁTICA

DEPENDENCIA: 16. O.P.D SALUD DE TLAXCALA
 PROYECTO: 38 / 12. ATENCION MÉDICA INTEGRAL

TIPO DE INDICADOR: DE GESTIÓN
 DIMENSIÓN QUE ATIENDE: EFICIENCIA

COMPORTAMIENTO DEL INDICADOR



ELABORÓ	RESPONSABLE DEL PROYECTO	AUTORIZÓ
C.P. JOEL TRINIDAD ORDOÑEZ CARRERA DIRECTOR	DR. JAVIER GUEVARA ARENAS DIRECTOR	DR. ALEJANDRO GARCERANOS CHUMACERO DIRECTOR GENERAL

30/03/2015

Página 2 de 2

SECTOR PARAESTATAL



GOBIERNO DEL ESTADO DE TLAXCALA
SECRETARÍA DE PLANEACIÓN Y FINANZAS
REPORTE DE VARIABLE



ESTRUCTURA PROGRAMÁTICA

DEPENDENCIA: 16-O.P.D SALUD DE TLAXCALA TIPO DE INDICADOR: DE GESTIÓN
 PROYECTO: 38-ATENCION MÉDICA INTEGRAL DIMENSIÓN QUE ATIENDE: EFICIENCIA
 OBJETIVOS: 987- REALIZAR LA DETECCIÓN OPORTUNA DE DIABETES MELLITUS. UNIDAD DE MEDIDA: PORCENTAJE
 INDICADOR: 772-PORCENTAJE DETECCIÓN DE DIABETES MELLITUS EN LA POBLACIÓN MAYOR DE 20 AÑOS.
 MEDIO DE VERIFICACIÓN: [HTTP://WWW.SINAIS.SALUD.GOB.MX/INDEX.HTML](http://www.sinais.salud.gob.mx/index.html)

	ENE	FEB	MAR	ABR	MAY	JUN	JUL	AGO	SEP	OCT	NOV	DIC
PROGRAMADO	14,504.00	14,504.00	14,504.00	14,504.00	14,504.00	14,504.00	14,504.00	14,504.00	14,504.00	14,504.00	14,504.00	14,504.00
ALCANZADO	13,178.00	11,995.00	15,235.00	0.00	0.00	0.00	0.00	0.00	0.00	0.00	0.00	0.00
% DE AVANCE	90.86	82.70	105.04	0.00	0.00	0.00	0.00	0.00	0.00	0.00	0.00	0.00

ELABORÓ	RESPONSABLE DEL PROYECTO	AUTORIZÓ
C.P. JOEL TRINIDAD ORDOÑEZ CARRERA DIRECTOR	DR. JAVIER GUEVARA ARENAS DIRECTOR	DR. ALEJANDRO GUARNEROS CHUMACERO DIRECTOR GENERAL

30/03/2015

Página 1 de 1



GOBIERNO DEL ESTADO DE TLAXCALA
 SECRETARÍA DE PLANEACIÓN Y FINANZAS
 FICHA DE AVANCE DE INDICADOR



ESTRUCTURA ADMINISTRATIVA Y PROGRAMÁTICA

DEPENDENCIA: 16. O.P.D SALUD DE TLAXCALA

PROYECTO: 38 / 12. ATENCION MÉDICA INTEGRAL

OBJETIVO: 987. REALIZAR LA DETECCIÓN OPORTUNA DE DIABETES MELLITUS.

INDICADOR: 772. PORCENTAJE DETECCIÓN DE DIABETES MELLITUS EN LA POBLACIÓN MAYOR DE 20 AÑOS.

TIPO DE INDICADOR: DE GESTIÓN

DIMENSIÓN QUE ATIENDE: EFICIENCIA

FRECUENCIA DEL INDICADOR: MENSUAL

UNIDAD DE MEDIDA: PORCENTAJE

MÉTODO DE CÁLCULO

(NÚMERO DE PACIENTES MAYORES DE 20 AÑOS DETECTADOS CON DIABETES/NÚMERO DE PACIENTES MAYORES DE 20 AÑOS PROGRAMADOS PARA DETECCIÓN DE DIABETES)*100

ESTRUCTURA DEL INDICADOR

TIPO	ELEMENTO	DESCRIPCIÓN	VALOR	UNIDAD DE MEDIDA
CONSTANTE	NPM20PDD	NÚMERO DE PACIENTES MAYORES DE 20 AÑOS PROGRAMADOS PARA DETECCIÓN DE DIABETES	14,504.00	DETECCIÓN
VARIABLE	NPM20DD	NÚMERO DE PACIENTES MAYORES DE 20 AÑOS DETECTADOS CON DIABETES	15,235.00	DETECCIÓN

	ENE	FEB	MAR	ABR	MAY	JUN	JUL	AGO	SEP	OCT	NOV	DIC
PROGRAMADO	100.00	100.00	100.00	100.00	100.00	100.00	100.00	100.00	100.00	100.00	100.00	100.00
EVALUADO	90.86	82.70	105.04	0.00	0.00	0.00	0.00	0.00	0.00	0.00	0.00	0.00



GOBIERNO DEL ESTADO DE TLAXCALA
 SECRETARÍA DE PLANEACIÓN Y FINANZAS
 FICHA DE AVANCE DE INDICADOR



ESTRUCTURA ADMINISTRATIVA Y PROGRAMÁTICA

DEPENDENCIA: 16. O.P.D SALUD DE TLAXCALA
 PROYECTO: 38 / 12. ATENCION MÉDICA INTEGRAL

TIPO DE INDICADOR: DE GESTIÓN
 DIMENSIÓN QUE ATIENDE: EFICIENCIA

COMPORTAMIENTO DEL INDICADOR

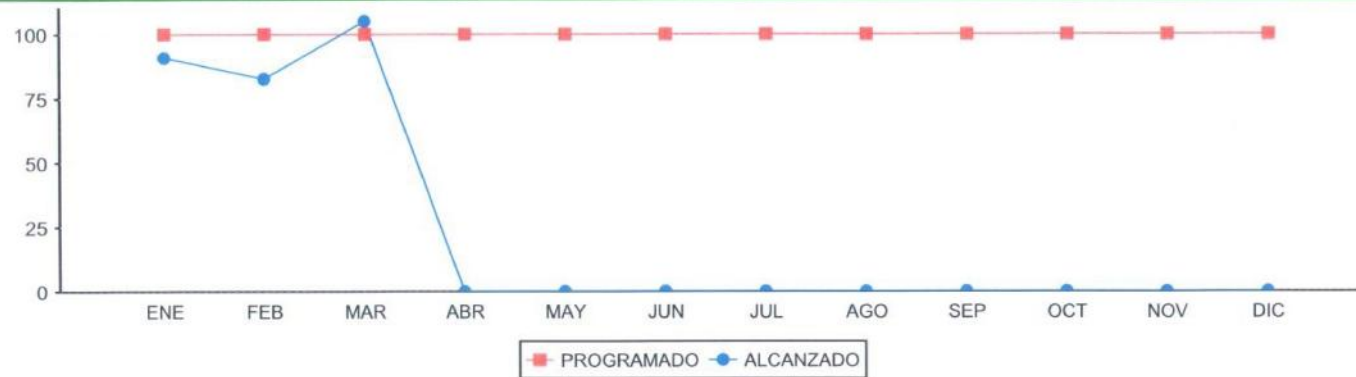

ELABORÓ	RESPONSABLE DEL PROYECTO	AUTORIZÓ
C.P. JOEL TRINIDAD ORDOÑEZ CARRERA DIRECTOR	DR. JAVIER GUEVARA ARENAS DIRECTOR	DR. ALEJANDRO GARREROS CHUMACERO DIRECTOR GENERAL

30/03/2015

Página 2 de 2



GOBIERNO DEL ESTADO DE TLAXCALA
SECRETARÍA DE PLANEACIÓN Y FINANZAS
REPORTE DE VARIABLE



ESTRUCTURA PROGRAMÁTICA

DEPENDENCIA: 16-O.P.D SALUD DE TLAXCALA
PROYECTO: 38-ATENCION MÉDICA INTEGRAL
OBJETIVOS: 990-ATENDER A LA POBLACIÓN DEL SEGURO POPULAR.
INDICADOR: 787-PORCENTAJE DE OCUPACIÓN HOSPITALARIA.
MEDIO DE VERIFICACIÓN: [HTTP://WWW.SINAIS.SALUD.GOB.MX/INDEX.HTML](http://www.sinais.salud.gob.mx/index.html)

TIPO DE INDICADOR: DE GESTIÓN
DIMENSIÓN QUE ATIENDE: EFICIENCIA
UNIDAD DE MEDIDA: PORCENTAJE

	ENE	FEB	MAR	ABR	MAY	JUN	JUL	AGO	SEP	OCT	NOV	DIC
PROGRAMADO	0.00	0.00	32,130.00	0.00	0.00	32,130.00	0.00	0.00	32,130.00	0.00	0.00	32,130.00
ALCANZADO	0.00	0.00	32,561.00	0.00	0.00	0.00	0.00	0.00	0.00	0.00	0.00	0.00
% DE AVANCE	0.00	0.00	101.34	0.00	0.00	0.00	0.00	0.00	0.00	0.00	0.00	0.00

ELABORÓ	RESPONSABLE DEL PROYECTO	AUTORIZÓ
C.P. JOEL TRINIDAD ORDOÑEZ CARRERA DIRECTOR	DR. JAVIER GUEVARA ARENAS DIRECTOR	DR. ALEJANDRO GUARNEROS CHUMACERO DIRECTOR GENERAL

SECTOR PARAESTATAL



GOBIERNO DEL ESTADO DE TLAXCALA
SECRETARÍA DE PLANEACIÓN Y FINANZAS
FICHA DE AVANCE DE INDICADOR



ESTRUCTURA ADMINISTRATIVA Y PROGRAMÁTICA

DEPENDENCIA: 16. O.P.D SALUD DE TLAXCALA
 PROYECTO: 38 / 12. ATENCION MÉDICA INTEGRAL
 990. ATENDER A LA POBLACIÓN DEL SEGURO POPULAR.
 OBJETIVO:
 INDICADOR: 787. PORCENTAJE DE OCUPACIÓN HOSPITALARIA.

TIPO DE INDICADOR: DE GESTIÓN
 DIMENSIÓN QUE ATIENDE: EFICIENCIA
 FRECUENCIA DEL INDICADOR: TRIMESTRAL
 UNIDAD DE MEDIDA: PORCENTAJE

MÉTODO DE CÁLCULO

(DÍAS PACIENTE*100)/CAMAS CENSABLES DISPONIBLES EN EL TRIMESTRE

ESTRUCTURA DEL INDICADOR

TIPO	ELEMENTO	DESCRIPCIÓN	VALOR	UNIDAD DE MEDIDA
CONSTANTE	CACE	CAMAS CENSABLES DISPONIBLES EN EL TRIMESTRE	37,800.00	CAMA
VARIABLE	DIPA	DÍAS PACIENTE	32,561.00	DÍA

	ENE	FEB	MAR	ABR	MAY	JUN	JUL	AGO	SEP	OCT	NOV	DIC
PROGRAMADO	0.00	0.00	85.00	0.00	0.00	85.00	0.00	0.00	85.00	0.00	0.00	85.00
EVALUADO	0.00	0.00	86.14	0.00	0.00	0.00	0.00	0.00	0.00	0.00	0.00	0.00



GOBIERNO DEL ESTADO DE TLAXCALA
 SECRETARÍA DE PLANEACIÓN Y FINANZAS
 FICHA DE AVANCE DE INDICADOR



ESTRUCTURA ADMINISTRATIVA Y PROGRAMÁTICA

DEPENDENCIA: 16. O.P.D SALUD DE TLAXCALA
 PROYECTO: 38 / 12. ATENCION MÉDICA INTEGRAL

TIPO DE INDICADOR: DE GESTIÓN
 DIMENSIÓN QUE ATIENDE: EFICIENCIA

COMPORTAMIENTO DEL INDICADOR



ELABORÓ	RESPONSABLE DEL PROYECTO	AUTORIZÓ
C.P. JOEL TRINIDAD ORDOÑEZ CARRERA DIRECTOR	DR. JAVIER GUEVARA ARENAS DIRECTOR	DR. ALEJANDRO SUAREZ CHUMACERO DIRECTOR GENERAL

30/03/2015

Página 2 de 2

SECTOR PARAESTATAL



GOBIERNO DEL ESTADO DE TLAXCALA
SECRETARÍA DE PLANEACIÓN Y FINANZAS
REPORTE DE VARIABLE



ESTRUCTURA PROGRAMÁTICA

DEPENDENCIA: 16-O.P.D SALUD DE TLAXCALA
 PROYECTO: 38-ATENCION MÉDICA INTEGRAL
 OBJETIVOS: 990-ATENDER A LA POBLACIÓN DEL SEGURO POPULAR.
 INDICADOR: 780-PROMEDIO DE CONSULTAS POR CONSULTORIO.
 MEDIO DE VERIFICACIÓN: [HTTP://WWW.SINAIS.SALUD.GOB.MX/INDEX.HTML](http://www.sinais.salud.gob.mx/index.html)

TIPO DE INDICADOR: DE GESTIÓN
 DIMENSIÓN QUE ATIENDE: EFICACIA
 UNIDAD DE MEDIDA: PROMEDIO

	ENE	FEB	MAR	ABR	MAY	JUN	JUL	AGO	SEP	OCT	NOV	DIC
PROGRAMADO	0.00	0.00	1,134.00	0.00	0.00	1,134.00	0.00	0.00	1,134.00	0.00	0.00	1,134.00
ALCANZADO	0.00	0.00	1,192.00	0.00	0.00	0.00	0.00	0.00	0.00	0.00	0.00	0.00
% DE AVANCE	0.00	0.00	105.11	0.00	0.00	0.00	0.00	0.00	0.00	0.00	0.00	0.00

ELABORÓ	RESPONSABLE DEL PROYECTO	AUTORIZÓ
C.P. JOEL TRINIDAD ORDOÑEZ CÁRRERA DIRECTOR	DR. JAVIER GUEVARA ARENAS DIRECTOR	DR. ALEJANDRO GUARNEROS CHUMACERO DIRECTOR GENERAL

30/03/2015

Página 1 de 1



GOBIERNO DEL ESTADO DE TLAXCALA
 SECRETARÍA DE PLANEACIÓN Y FINANZAS
 FICHA DE AVANCE DE INDICADOR



ESTRUCTURA ADMINISTRATIVA Y PROGRAMÁTICA

DEPENDENCIA: 16. O.P.D SALUD DE TLAXCALA
PROYECTO: 38 / 12. ATENCION MÉDICA INTEGRAL
 990. ATENDER A LA POBLACIÓN DEL SEGURO POPULAR.
OBJETIVO:
INDICADOR: 780. PROMEDIO DE CONSULTAS POR CONSULTORIO.

TIPO DE INDICADOR: DE GESTIÓN
DIMENSIÓN QUE ATIENDE: EFICACIA
FRECUENCIA DEL INDICADOR: TRIMESTRAL
UNIDAD DE MEDIDA: PROMEDIO

MÉTODO DE CÁLCULO

(NÚMERO DE CONSULTAS POR CONSULTORIO EN EL TRIMESTRE/NÚMERO DE DÍAS HÁBILES EN EL TRIMESTRE)

ESTRUCTURA DEL INDICADOR

TIPO	ELEMENTO	DESCRIPCIÓN	VALOR	UNIDAD DE MEDIDA
CONSTANTE	DIHATRIM	NÚMERO DE DÍAS HÁBILES EN EL TRIMESTRE	63.00	DÍA
VARIABLE	CXCTRIM	NÚMERO DE CONSULTAS POR CONSULTORIO EN EL TRIMESTRE	1,192.00	CONSULTA

	ENE	FEB	MAR	ABR	MAY	JUN	JUL	AGO	SEP	OCT	NOV	DIC
PROGRAMADO	0.00	0.00	18.00	0.00	0.00	18.00	0.00	0.00	18.00	0.00	0.00	18.00
EVALUADO	0.00	0.00	18.92	0.00	0.00	0.00	0.00	0.00	0.00	0.00	0.00	0.00

30/03/2015

Página 1 de 2



GOBIERNO DEL ESTADO DE TLAXCALA
 SECRETARÍA DE PLANEACIÓN Y FINANZAS
 FICHA DE AVANCE DE INDICADOR



ESTRUCTURA ADMINISTRATIVA Y PROGRAMÁTICA

DEPENDENCIA: 16. O.P.D SALUD DE TLAXCALA
 PROYECTO: 38 / 12. ATENCION MÉDICA INTEGRAL

TIPO DE INDICADOR: DE GESTIÓN
 DIMENSIÓN QUE ATIENDE: EFICACIA

COMPORTAMIENTO DEL INDICADOR



ELABORÓ	RESPONSABLE DEL PROYECTO	AUTORIZÓ
C.P. JOEL TRINIDAD ORDOÑEZ CARRERA DIRECTOR	DR. JAVIER GUEVARA ARENAS DIRECTOR	DR. ALEJANDRO GUERREROS CHUMACERO DIRECTOR GENERAL

30/03/2015

Página 2 de 2



GOBIERNO DEL ESTADO DE TLAXCALA
SECRETARÍA DE PLANEACIÓN Y FINANZAS
REPORTE DE VARIABLE



ESTRUCTURA PROGRAMÁTICA

DEPENDENCIA: 16-O.P.D SALUD DE TLAXCALA **TIPO DE INDICADOR:** DE GESTIÓN
PROYECTO: 38-ATENCIÓN MÉDICA INTEGRAL **DIMENSIÓN QUE ATIENDE:** EFICIENCIA
OBJETIVOS: 980-JORNADAS DE SALUD EN LAS COMUNIDADES DEL ESTADO REALIZADAS. **UNIDAD DE MEDIDA:** PORCENTAJE
INDICADOR: 704-PORCENTAJE DE JORNADAS DE LA SALUD REALIZADAS EN LAS COMUNIDADES.
MEDIO DE VERIFICACIÓN: COORDINACIÓN MÉDICO - ADMINISTRATIVA DE SALUD DE TLAXCALA

	ENE	FEB	MAR	ABR	MAY	JUN	JUL	AGO	SEP	OCT	NOV	DIC
PROGRAMADO	0.00	0.00	24.00	0.00	0.00	34.00	0.00	0.00	37.00	0.00	0.00	25.00
ALCANZADO	0.00	0.00	30.00	0.00	0.00	0.00	0.00	0.00	0.00	0.00	0.00	0.00
% DE AVANCE	0.00	0.00	125.00	0.00	0.00	0.00	0.00	0.00	0.00	0.00	0.00	0.00

ELABORÓ	RESPONSABLE DEL PROYECTO	AUTORIZÓ
C.P. JOEL TRINIDAD ORDÓÑEZ CARRERA DIRECTOR	DR. JAVIER GUEVARA ARENAS DIRECTOR	DR. ALEJANDRO GUERREROS CHUMACERO DIRECTOR GENERAL

30/03/2015

Página 1 de 1

SECTOR PARAESTATAL



GOBIERNO DEL ESTADO DE TLAXCALA
SECRETARÍA DE PLANEACIÓN Y FINANZAS
FICHA DE AVANCE DE INDICADOR



ESTRUCTURA ADMINISTRATIVA Y PROGRAMÁTICA

DEPENDENCIA: 16. O.P.D SALUD DE TLAXCALA

PROYECTO: 38 / 12. ATENCION MÉDICA INTEGRAL

OBJETIVO: 980. JORNADAS DE SALUD EN LAS COMUNIDADES DEL ESTADO REALIZADAS.

INDICADOR: 704. PORCENTAJE DE JORNADAS DE LA SALUD REALIZADAS EN LAS COMUNIDADES.

TIPO DE INDICADOR: DE GESTIÓN

DIMENSIÓN QUE ATIENDE: EFICIENCIA

FRECUENCIA DEL INDICADOR: TRIMESTRAL

UNIDAD DE MEDIDA: PORCENTAJE

MÉTODO DE CÁLCULO

(NÚMERO DE JORNADAS DE SALUD REALIZADAS EN LAS COMUNIDADES/JORNADAS DE SALUD PROGRAMADAS EN LAS COMUNIDADES)*100

ESTRUCTURA DEL INDICADOR

TIPO	ELEMENTO	DESCRIPCIÓN	VALOR	UNIDAD DE MEDIDA
CONSTANTE	NJOSPC	JORNADAS DE SALUD PROGRAMADAS EN LAS COMUNIDADES	120.00	JORNADA
VARIABLE	NJSRC	NÚMERO DE JORNADAS DE SALUD REALIZADAS EN LAS COMUNIDADES	30.00	JORNADA

	ENE	FEB	MAR	ABR	MAY	JUN	JUL	AGO	SEP	OCT	NOV	DIC
PROGRAMADO	0.00	0.00	20.00	0.00	0.00	28.33	0.00	0.00	30.63	0.00	0.00	20.84
EVALUADO	0.00	0.00	25.00	0.00	0.00	0.00	0.00	0.00	0.00	0.00	0.00	0.00

30/03/2015

Página 1 de 2



GOBIERNO DEL ESTADO DE TLAXCALA
 SECRETARÍA DE PLANEACIÓN Y FINANZAS
 FICHA DE AVANCE DE INDICADOR



ESTRUCTURA ADMINISTRATIVA Y PROGRAMÁTICA

DEPENDENCIA: 16. O.P.D SALUD DE TLAXCALA
 PROYECTO: 38 / 12. ATENCION MÉDICA INTEGRAL

TIPO DE INDICADOR: DE GESTIÓN
 DIMENSIÓN QUE ATIENDE: EFICIENCIA

COMPORTAMIENTO DEL INDICADOR



ELABORÓ	RESPONSABLE DEL PROYECTO	AUTORIZÓ
C.P. JOEL TRINIDAD ORDOÑEZ CARRERA DIRECTOR	DR. JAVIER GUEYARA ARENAS DIRECTOR	DR. ALEJANDRO GUARNEROS CHUMACERO DIRECTOR GENERAL

30/03/2015

Página 2 de 2

SECTOR PARAESTATAL



GOBIERNO DEL ESTADO DE TLAXCALA
SECRETARÍA DE PLANEACIÓN Y FINANZAS
REPORTE DE VARIABLE



ESTRUCTURA PROGRAMÁTICA

DEPENDENCIA: 16-O.P.D SALUD DE TLAXCALA
 TIPO DE INDICADOR: DE GESTIÓN
 PROYECTO: 38-ATENCION MÉDICA INTEGRAL
 DIMENSIÓN QUE ATIENDE: EFICACIA
 OBJETIVOS: 994-OTORGAR CONSULTAS EN JORNADAS DE LA SALUD EN LAS COMUNIDADES DEL ESTADO.
 UNIDAD DE MEDIDA: PORCENTAJE
 INDICADOR: 793-PORCENTAJE DE CONSULTAS OTORGADAS EN JORNADAS DE LA SALUD.
 MEDIO DE VERIFICACIÓN: COORDINACION DE JORNADAS DEL SALUD DE TLAXCALA.

	ENE	FEB	MAR	ABR	MAY	JUN	JUL	AGO	SEP	OCT	NOV	DIC
PROGRAMADO	0.00	0.00	6,720.00	0.00	0.00	9,520.00	0.00	0.00	10,360.00	0.00	0.00	6,720.00
ALCANZADO	0.00	0.00	4,915.00	0.00	0.00	0.00	0.00	0.00	0.00	0.00	0.00	0.00
% DE AVANCE	0.00	0.00	73.14	0.00	0.00	0.00	0.00	0.00	0.00	0.00	0.00	0.00

ELABORÓ	RESPONSABLE DEL PROYECTO	AUTORIZÓ
C.P. JOEL TRINIDAD ORDOÑEZ CÁRERA DIRECTOR	DR. JAVIER GUEVARA ARENAS DIRECTOR	DR. ALEJANDRO GUERRERO CHUMACERO DIRECTOR GENERAL

30/03/2015

Página 1 de 1



GOBIERNO DEL ESTADO DE TLAXCALA
 SECRETARÍA DE PLANEACIÓN Y FINANZAS
 FICHA DE AVANCE DE INDICADOR



ESTRUCTURA ADMINISTRATIVA Y PROGRAMÁTICA

DEPENDENCIA: 16. O.P.D SALUD DE TLAXCALA
PROYECTO: 38 / 12. ATENCION MÉDICA INTEGRAL
OBJETIVO: 994. OTORGAR CONSULTAS EN JORNADAS DE LA SALUD EN LAS COMUNIDADES DEL ESTADO.
INDICADOR: 793. PORCENTAJE DE CONSULTAS OTORGADAS EN JORNADAS DE LA SALUD.

TIPO DE INDICADOR: DE GESTIÓN
DIMENSIÓN QUE ATIENDE: EFICACIA
FRECUENCIA DEL INDICADOR: TRIMESTRAL
UNIDAD DE MEDIDA: PORCENTAJE

MÉTODO DE CÁLCULO

(NÚMERO DE CONSULTAS PROPORCIONADAS EN JORNADAS POR LA SALUD EN LAS COMUNIDADES/NÚMERO DE CONSULTAS PROGRAMADAS EN JORNADAS DE LA SALUD EN LAS COMUNIDADES)*100

ESTRUCTURA DEL INDICADOR

TIPO	ELEMENTO	DESCRIPCIÓN	VALOR	UNIDAD DE MEDIDA
VARIABLE	NCPJSC	NÚMERO DE CONSULTAS PROPORCIONADAS EN JORNADAS POR LA SALUD EN LAS COMUNIDADES	4,915.00	CONSULTA
CONSTANTE	NCPGJSC	NÚMERO DE CONSULTAS PROGRAMADAS EN JORNADAS DE LA SALUD EN LAS COMUNIDADES	33,320.00	CONSULTA

	ENE	FEB	MAR	ABR	MAY	JUN	JUL	AGO	SEP	OCT	NOV	DIC
PROGRAMADO	0.00	0.00	20.17	0.00	0.00	28.57	0.00	0.00	31.09	0.00	0.00	20.17
EVALUADO	0.00	0.00	14.75	0.00	0.00	0.00	0.00	0.00	0.00	0.00	0.00	0.00

30/03/2015

Página 1 de 2



GOBIERNO DEL ESTADO DE TLAXCALA
 SECRETARÍA DE PLANEACIÓN Y FINANZAS
 FICHA DE AVANCE DE INDICADOR



ESTRUCTURA ADMINISTRATIVA Y PROGRAMÁTICA

DEPENDENCIA: 16. O.P.D SALUD DE TLAXCALA
 PROYECTO: 38 / 12. ATENCION MÉDICA INTEGRAL

TIPO DE INDICADOR: DE GESTIÓN
 DIMENSIÓN QUE ATIENDE: EFICACIA

COMPORTAMIENTO DEL INDICADOR



ELABORÓ	RESPONSABLE D.E. PROYECTO	AUTORIZÓ
C.P. JOEL TRINIDAD ORDÓÑEZ CARRETA DIRECTOR	DR. JAVIER GUEVARRA ARENAS DIRECTOR	DR. ALEJANDRO GUARNEROS HÚMÁCERO DIRECTOR GENERAL

30/03/2015

Página 2 de 2



GOBIERNO DEL ESTADO DE TLAXCALA
SECRETARÍA DE PLANEACIÓN Y FINANZAS
REPORTE DE AUTOEVALUACIÓN Y ACCIÓN DE MEJORA



DEPENDENCIA: 16. O.P.D SALUD DE TLAXCALA

PROYECTO: 38. ATENCION MÉDICA INTEGRAL

PERIODO: MARZO

CLAVE	NIVEL	INDICADOR	AUTOEVALUACION	ACCION DE MEJORA
2	COMPONENTE	PORCENTAJE DE NACIMIENTOS POR CESÁREA		
3	COMPONENTE	CONTROL METABOLICO DE LOS PACIENTES EN TRATAMIENTO DE DIABETES MELLITUS.		
5	COMPONENTE	PORCENTAJE DE JORNADAS DE LA SALUD REALIZADAS EN LAS COMUNIDADES.	SE REBASÓ LA PROGRAMACIÓN DEBIDO A QUE SE CONSIDERO NO CANCELAR LAS ACTIVIDADES DURANTE LA SEMANA DE VACUNACIÓN ANTRRABICA DANNA Y FELINA EN EL MES DE MARZO Y EN EL MISMO MES SE REALIZARON OTRAS JORNADAS PARA APOYAR LOS EVENTOS DE ENTREGA DE EQUIPO RADIOLOGICO EN EL HOSPITAL DE CALPULALPAN Y HUAMANTLA.	
2.1	ACTIVIDAD	PORCENTAJE DE CONSULTAS DE PLANIFICACION FAMILIAR.	SE REBASÓ LA META DEBIDO A QUE SE IMPLEMENTARON TALLERES EN SECUNDARIAS CON LA ESTRATEGIA (SEXUALIDAD INFORMADA PARA PREVENCIÓN DE EMBARAZOS EN ADOLESCENTES) VIENDOSE UN INCREMENTO EN EL NO. DE USUARIAS ADOLESCENTES. CAPTACIÓN DE USUARIAS NUEVAS E INGRESO A LA UNIDAD DE SALUD CORRESP. LA BRIGADA DE P.F ACUDE A LOS MUNICIPIOS DE LAS 3 JURISDICCIONES PARA PROMOVER METODOS ANTICONCEPTIVOS. SUPERVISIONES Y CAPACITACIONES AL PERSONAL DE UNIDADES DE 1ER. Y 2DO.NIVEL PARA VERIFICAR ABASTO E INSUMOS.	
2.2	ACTIVIDAD	PORCENTAJE DE PARTOS ATENDIDOS EN UNIDADES MEDICAS.		
3.1	ACTIVIDAD	PORCENTAJE DETECCIÓN DE DIABETES MELLITUS EN LA POBLACIÓN MAYOR DE 20 AÑOS.	LAS DETECCIONES SE CONTINÚAN REALIZANDO EN FORMA PERMANENTE, LOGRANDO INCREMENTARLAS HACIENDO ÉNFASIS EN LA ATENCIÓN DE LA POBLACION TLAXCALTECA EN EL AUTOCUIDADO Y LA DETECCIÓN DE ENFERMEDADES CRÓNICAS.	
4.2	ACTIVIDAD	PROMEDIO DE CONSULTAS POR CONSULTORIO.		
4.1	ACTIVIDAD	PORCENTAJE DE OCUPACIÓN HOSPITALARIA.		
5.1	ACTIVIDAD	PORCENTAJE DE CONSULTAS OTORGADAS EN JORNADAS DE LA SALUD.	LAS CONSULTAS DE JORNADAS DIMINUYERON DEBIDO A QUE ESTE AÑO SE DIERON DE BAJA ALGUNOS SERVICIOS Y CONSULTAS COMO LA DETECCIÓN DE AGUDEZA VISUAL, ORTOPEDIA Y GINECOLOGIA. PERO PARA LAS SIGUIENTES JORNADAS SE TRABAJARÁ CON LOS MUNICIPIOS EL CALENDARIO QUE BASTANTE ANTICIPACION PARA TENER MAYOR PARTICIPACION DE LA POBLACION Y SE ESPERA CONTAR CON EL APOYO Y PARTICIPACION DE LOS MUNICIPIOS.	



GOBIERNO DEL ESTADO DE TLAXCALA
SECRETARÍA DE PLANEACIÓN Y FINANZAS
REPORTE DE AUTOEVALUACIÓN Y ACCIÓN DE MEJORA



DEPENDENCIA: 16. O.P.D SALUD DE TLAXCALA

PROYECTO: 38. ATENCIÓN MÉDICA INTEGRAL

PERIODO: MARZO

CLAVE	NIVEL	INDICADOR	AUTOEVALUACION	ACCION DE MEJORA
-------	-------	-----------	----------------	------------------



GOBIERNO DEL ESTADO DE TLAXCALA
SECRETARÍA DE PLANEACIÓN Y FINANZAS
REPORTE DE VARIABLE



ESTRUCTURA PROGRAMÁTICA

DEPENDENCIA: 16-O.P.D SALUD DE TLAXCALA **TIPO DE INDICADOR:** DE GESTIÓN

PROYECTO: 48-AGUA LIMPIA **DIMENSIÓN QUE ATIENDE:** EFICIENCIA

OBJETIVOS: 971-SUMINISTRAR OPORTUNAMENTE EL HIPOCLORITO DE SODIO A LOS DIEZ CENTRO DE ACOPIO DEL ESTADO. **UNIDAD DE MEDIDA:** PORCENTAJE

INDICADOR: 783-PORCENTAJE DE SUMINISTRO DE HIPOCLORITO DE SODIO.

MEDIO DE VERIFICACIÓN: [HTTP://TRANSPARENCIA.TLAXCALA.GOB.MX](http://TRANSPARENCIA.TLAXCALA.GOB.MX)

	ENE	FEB	MAR	ABR	MAY	JUN	JUL	AGO	SEP	OCT	NOV	DIC
PROGRAMADO	0.00	0.00	250,000.00	0.00	0.00	270,000.00	0.00	0.00	260,000.00	0.00	0.00	230,000.00
ALCANZADO	0.00	0.00	239,670.00	0.00	0.00	0.00	0.00	0.00	0.00	0.00	0.00	0.00
% DE AVANCE	0.00	0.00	95.87	0.00	0.00	0.00	0.00	0.00	0.00	0.00	0.00	0.00

ELABORÓ	RESPONSABLE DEL PROYECTO	AUTORIZÓ
C.P. JOEL TRINIDAD ORDOÑEZ GARRERA DIRECTOR	DR. SILVIA SANCHEZ CORONA DIRECTOR	DR. ALEJANDRO GUANEROS CHUMACERO DIRECTOR GENERAL

SECTOR PARAESTATAL



GOBIERNO DEL ESTADO DE TLAXCALA
SECRETARÍA DE PLANEACIÓN Y FINANZAS
FICHA DE AVANCE DE INDICADOR



ESTRUCTURA ADMINISTRATIVA Y PROGRAMÁTICA

DEPENDENCIA: 16. O.P.D SALUD DE TLAXCALA

TIPO DE INDICADOR: DE GESTIÓN

PROYECTO: 48 / 1C. AGUA LIMPIA

DIMENSIÓN QUE ATIENDE: EFICIENCIA

OBJETIVO: 971. SUMINISTRAR OPORTUNAMENTE EL HIPOCLORITO DE SODIO A LOS DIEZ CENTRO DE ACOPIO DEL ESTADO.

FRECUENCIA DEL INDICADOR: TRIMESTRAL

INDICADOR: 783. PORCENTAJE DE SUMINISTRO DE HIPOCLORITO DE SODIO.

UNIDAD DE MEDIDA: PORCENTAJE

MÉTODO DE CÁLCULO

(KILOGRAMOS DE HIPOCLORITO DE SODIO SUMINISTRADOS/KILOGRAMOS DE HIPOCLORITO DE SODIO PROGRAMADOS)*100

ESTRUCTURA DEL INDICADOR

TIPO	ELEMENTO	DESCRIPCIÓN	VALOR	UNIDAD DE MEDIDA
VARIABLE	KHSS	KILOGRAMOS DE HIPOCLORITO DE SODIO SUMINISTRADOS	239,670.00	KILOGRAMO
CONSTANTE	KHSP	KILOGRAMOS DE HIPOCLORITO DE SODIO PROGRAMADOS	1,010,000.00	KILOGRAMO

	ENE	FEB	MAR	ABR	MAY	JUN	JUL	AGO	SEP	OCT	NOV	DIC
PROGRAMADO	0.00	0.00	24.75	0.00	0.00	26.73	0.00	0.00	25.74	0.00	0.00	22.78
EVALUADO	0.00	0.00	23.73	0.00	0.00	0.00	0.00	0.00	0.00	0.00	0.00	0.00



GOBIERNO DEL ESTADO DE TLAXCALA
 SECRETARÍA DE PLANEACIÓN Y FINANZAS
 FICHA DE AVANCE DE INDICADOR



ESTRUCTURA ADMINISTRATIVA Y PROGRAMÁTICA

DEPENDENCIA: 16. O.P.D SALUD DE TLAXCALA

TIPO DE INDICADOR: DE GESTIÓN

PROYECTO: 48 / 1C. AGUA LIMPIA

DIMENSIÓN QUE ATIENDE: EFICIENCIA

COMPORTAMIENTO DEL INDICADOR



ELABORÓ	RESPONSABLE DEL PROYECTO	AUTORIZÓ
C.P. JOEL TRINIDAD ORDOÑEZ CARRERA DIRECTOR	DR. SILVIA SANCHEZ CORONA DIRECTOR	DR. ALEJANDRO GUARNEROS CHUMACERO DIRECTOR GENERAL

SECTOR PARAESTATAL



GOBIERNO DEL ESTADO DE TLAXCALA
SECRETARÍA DE PLANEACIÓN Y FINANZAS
REPORTE DE VARIABLE



ESTRUCTURA PROGRAMÁTICA

DEPENDENCIA: 16-O.P.D SALUD DE TLAXCALA TIPO DE INDICADOR: ESTRATÉGICO
 PROYECTO: 48-AGUA LIMPIA DIMENSIÓN QUE ATIENDE: EFICIENCIA
 OBJETIVOS: 967-DESINFECCIÓN DEL AGUA EN SISTEMAS FORMALES DE ABASTECIMIENTO CON MATERIALES E INSUMOS ADQUIRIDOS Y SUMINISTRADOS. UNIDAD DE MEDIDA: PORCENTAJE
 INDICADOR: 745-NÚMERO DE ABASTECIMIENTO A CENTROS DE ACOPIO DE HIPOCLORITO DE SODIO.
 MEDIO DE VERIFICACIÓN: HTTP://TRANSPARENCIA.TLAXCALA.GOB.MX

	ENE	FEB	MAR	ABR	MAY	JUN	JUL	AGO	SEP	OCT	NOV	DIC
PROGRAMADO	0.00	0.00	30.00	0.00	0.00	30.00	0.00	0.00	30.00	0.00	0.00	30.00
ALCANZADO	0.00	0.00	33.00	0.00	0.00	0.00	0.00	0.00	0.00	0.00	0.00	0.00
% DE AVANCE	0.00	0.00	110.00	0.00	0.00	0.00	0.00	0.00	0.00	0.00	0.00	0.00

ELABORÓ	RESPONSABLE DEL PROYECTO	AUTORIZÓ
C.P. JOEL TRINIDAD ORDOÑEZ CARRERA DIRECTOR	DR. SILVIA SÁNCHEZ CORONA DIRECTOR	DR. ALEJANDRO SUÁRREROS CHUMACERO DIRECTOR GENERAL



GOBIERNO DEL ESTADO DE TLAXCALA
 SECRETARÍA DE PLANEACIÓN Y FINANZAS
 FICHA DE AVANCE DE INDICADOR



ESTRUCTURA ADMINISTRATIVA Y PROGRAMÁTICA

DEPENDENCIA: 16. O.P.D SALUD DE TLAXCALA **TIPO DE INDICADOR:** ESTRATÉGICO
PROYECTO: 48 / 1C. AGUA LIMPIA **DIMENSIÓN QUE ATIENDE:** EFICIENCIA
OBJETIVO: 967. DESINFECCIÓN DEL AGUA EN SISTEMAS FORMALES DE ABASTECIMIENTO CON MATERIALES E INSUMOS ADQUIRIDOS Y SUMINISTRADOS. **FRECUENCIA DEL INDICADOR:** TRIMESTRAL
INDICADOR: 745. NÚMERO DE ABASTECIMIENTO A CENTROS DE ACOPIO DE HIPOCLORITO DE SODIO. **UNIDAD DE MEDIDA:** PORCENTAJE

MÉTODO DE CÁLCULO

(NÚMERO DE CENTROS DE ACOPIO ABASTECIDOS/NÚMERO DE CENTROS DE ACOPIO PROGRAMADOS PARA ABASTECER)*100

ESTRUCTURA DEL INDICADOR

TIPO	ELEMENTO	DESCRIPCIÓN	VALOR	UNIDAD DE MEDIDA
VARIABLE	NCAA	NÚMERO DE CENTROS DE ACOPIO ABASTECIDOS	33.00	CENTRO
CONSTANTE	NCAPA	NÚMERO DE CENTROS DE ACOPIO PROGRAMADOS PARA ABASTECER	120.00	CENTRO

	ENE	FEB	MAR	ABR	MAY	JUN	JUL	AGO	SEP	OCT	NOV	DIC
PROGRAMADO	0.00	0.00	25.00	0.00	0.00	25.00	0.00	0.00	25.00	0.00	0.00	25.00
EVALUADO	0.00	0.00	27.50	0.00	0.00	0.00	0.00	0.00	0.00	0.00	0.00	0.00

SECTOR PARAESTATAL



GOBIERNO DEL ESTADO DE TLAXCALA
SECRETARÍA DE PLANEACIÓN Y FINANZAS
FICHA DE AVANCE DE INDICADOR



ESTRUCTURA ADMINISTRATIVA Y PROGRAMÁTICA

DEPENDENCIA: 16. O.P.D SALUD DE TLAXCALA

TIPO DE INDICADOR: ESTRATÉGICO

PROYECTO: 48 / 1C. AGUA LIMPIA

DIMENSIÓN QUE ATIENDE: EFICIENCIA

COMPORTAMIENTO DEL INDICADOR



ELABORÓ	RESPONSABLE DEL PROYECTO	AUTORIZÓ
C.P. JOEL TRINIDAD ORDOÑEZ CARRERA DIRECTOR	DR. SILVIA SANCHEZ CORONA DIRECTOR	DR. ALEJANDRO GUARNEROS CHUMACERO DIRECTOR GENERAL

30/03/2015

Página 2 de 2



GOBIERNO DEL ESTADO DE TLAXCALA
SECRETARÍA DE PLANEACIÓN Y FINANZAS
REPORTE DE AUTOEVALUACIÓN Y ACCIÓN DE MEJORA



DEPENDENCIA: 16. O.P.D. SALUD DE TLAXCALA

PROYECTO: 48. AGUA LIMPIA

PERIODO: MARZO

CLAVE	NIVEL	INDICADOR	AUTOEVALUACION	ACCION DE MEJORA
2	COMPONENTE	NÚMERO DE ABASTECIMIENTO A CENTROS DE ACOPIO DE HIPOCLORITO DE S000.	LOS CENTROS DE ACOPIO DE IXTACUXTLA, TLAXCALA Y HUAMANTLA TIENEN UN CONTENEDOR CON FUGA EN LA VÁLVULA, SE INHABILITARON TEMPORALMENTE PARA NO TENER MERMA EN EL PRODUCTO, POR LO CUAL SE ACUDIO EN MAS DE UNA OCASIÓN PARA NO DEJAR SIN ABASTO DE HIPOCLORITO Y SE GESTIONARA CON ADMINISTRACION LA ADQUISICION DE LAS VÁLVULAS PARA TENER AL 100% LA CAPACIDAD DE ALMACENAMIENTO EN LOS CENTROS DE ACOPIO.	
2.1	ACTIVIDAD	PORCENTAJE DE SUMINISTRO DE HIPOCLORITO DE S000.		

SALUD DE TLAXCALA

ANEXOS

SECTOR PARAESTATAL

**Relación de Bienes Muebles que Componen el Patrimonio
Cuenta Pública 2015
(Pesos)**

Ente Público: Salud de Tlaxcala

Código	Descripción del Bien Mueble	Valor en libros
		0
		0
	El inventario de bienes muebles se encuentra en proceso de costeo por lo que una vez una vez que se lleve a cabo las acciones administrativas correspondientes sera reconocido en la Informacion Financiera	0
		0
		0
		0
		0
		0
		0
		0
		0
		0
		0
		0
		0
		0
		0
		0
		0
		0
		0
		0
		0
		0
		0
		0

Dr. Alejandro Guarneros Chumacero
Secretario de Salud y Director General del O.P.D. Salud de Tlaxcala

C.P. Joel Trinidad Ordoñez Carrera
Director de Administración de la Secretaría de Salud y O.P.D. Salud de Tlaxcala

**Relación de Bienes Inmuebles que Componen el Patrimonio
Cuenta Pública 2015
(Pesos)**

Ente Público: Salud de Tlaxcala

Código	Descripción del Bien Inmueble	Valor en libros
		0
		0
		0
	El inventario de bienes muebles se encuentra en proceso de costeo por lo que una vez una vez que se lleve a cabo las acciones administrativas correspondientes sera reconocido en la Informacion Financiera	0
		0
		0
		0
		0
		0
		0
		0
		0
		0
		0
		0
		0
		0
		0
		0

Dr. Alejandro Guarneros Chumacero
Secretario de Salud y Director General del O.P.D. Salud de Tlaxcala

C.P. Joel Trinidad Ordoñez Carrera
Director de Administración de la Secretaría de Salud y O.P.D. Salud de Tlaxcala

SECTOR PARAESTATAL

Cuenta Pública 2015 Salud de Tlaxcala		
Relación de cuentas bancarias productivas específicas		
Fondo, Programa o Convenio	Datos de la Cuenta Bancaria	
	Institución Bancaria	Número de Cuenta
GASTO CORRIENTE	HSBC	4017586108
NOMINA FEDERAL Y HOMOGADOS 2003	HSBC	4024986390
SEG POP APORTACIONES FAMILIARES 2003	HSBC	4024986705
NOM REGULARIZADOS SEG POP (PERS PRECARIO 2008)	HSBC	4042274449
CONCENTRADORA AFASPE 2009	HSBC	4043319771
CUOTA SOCIAL Y/O APORTA SOLIDARIA FED 2010	HSBC	4026097378
LABORATORIO ESTATAL 2010	HSBC	4050300953
NOM H.I.T. 2010	HSBC	4045853686
SEG POP GTOS CATASTROFICOS 2011	HSBC	4042274316
RECURSO FEDERAL 2010 CHS 2011	HSBC	4043319383
GASTO ESTATAL 2010 CHS 2011	HSBC	4043319391
PREV PRESUPUESTAL 2%	HSBC	4044672186
NOMINA FEDERAL 2011	HSBC	4051616118
NOMINA ESTATAL 2011	HSBC	4051616126
GASTO DE OPERACIÓN FEDERAL 2011	HSBC	4051616134
OPORTUNIDADES 2011	HSBC	4051616381
CUOTA SOCIAL Y/O APORTA SOLIDA 2011	HSBC	4051999191
NOMINA REGULARIZADOS FEDERAL	HSBC	4051999522
CANCER DE LA MUJER MAMARIO 2011	HSBC	4052598752
CONVENIO 32 X 32 SEGURO POPULAR 2010	HSBC	4052599040
SEGURO POPULAR 2012	HSBC	4054132196
RADICACION DE FINANZAS 2012 R 33	HSBC	4054132204
NOMINA FEDERAL 2012	HSBC	4054132212
GASTO FEDERAL 2012	HSBC	4054132220
GASTO DE INVERSIÓN FEDERAL 2012	HSBC	4054132238
FONREGION 2012	HSBC	4054694062
AGUA LIMPIA 2012	HSBC	4054694260
GRUPOS VULNERABLES 2012	HSBC	4054694369
COEPRIST FASSC 2012	HSBC	4054908116
FONDO DE PREVISION PRESUPUESTAL DEL 2%	HSBC	4055174171

Cuenta Pública 2015 Salud de Tlaxcala		
Relación de cuentas bancarias productivas específicas		
Fondo, Programa o Convenio	Datos de la Cuenta Bancaria	
	Institución Bancaria	Número de Cuenta
FONDO AHORRO ESTATAL CAPITALIZABLE 2012	HSBC	4055176655
S.M.N.G. (SRV MED NVA GENRACION) SEG POP	SERFIN	65502364872
GASTOS CATASTROFICOS SEG POP 2012	SERFIN	65503182068
NOMINAS 2012 (VALES 2012)	SERFIN	65503530570
CONCENTRADORA DE AFASPE 2012	BANCOMER	0188951950
OPORTUNIDADES 2012	BANCOMER	0188952523
CARAVANAS DE LA SALUD 2012	BANCOMER	0189530207
SICALIDAD 2012	BANCOMER	0189530215
RENDIMIENTOS SEGURO POPULAR 2012	BANCOMER	0192946998
CONCENTRADORA RAMO 33 2013	HSBC	4055700215
SEGUPO POPULAR 2013	HSBC	4055811509
MEDICOS RESIDENTES 2013	HSBC	4055811541
UNEMES CAPA 2013	HSBC	4055811558
OPORTUNIDADES 2013	HSBC	4056069933
CONCENTRADORA AFASPE 2013	HSBC	4056069941
CARAVANAS DE LA SALUD 2013	HSBC	4056069958
SEG. MEDICO PARA UNA NVA GENERACION 2013	HSBC	4056070063
PROG FONDO DE AHORRO DE PROTEC CONTRA GASTOS CATASTROFICOS 2013	HSBC	4056070071
COEPRIST FASSC 2013	HSBC	4056070204
AGUA LIMPIA 2013	HSBC	4056337181
CULTURA DEL AGUA 2013	HSBC	4056337199
GRUPOS VULNERABLES 2013	HSBC	4056599863
APOYO PARA FORTALECER LA CALIDAD EN LOS SERVICIOS DE SALUD 2013	HSBC	4056600042
PROYECTOS DE INVESTIGACION	HSBC	4056817117
COMUNIDADES SALUDABLES 2013	HSBC	4056817133
FONREGION 2013	HSBC	4056817232
PROGRAMA PARA EL DESARROLLO DE ZONAS PRIORITARIAS	HSBC	4056817240
NOMINAS 2013 (VALES 2013)	SERFIN	65504126912
SICALIDAD 2013	BANCOMER	0194139992
FONDO DE PREVISION PRESUPUESTAL DEL 2% 2013	BANORTE	0881702374

SECTOR PARAESTATAL

Cuenta Pública 2015 Salud de Tlaxcala		
Relación de cuentas bancarias productivas específicas		
Fondo, Programa o Convenio	Datos de la Cuenta Bancaria	
	Institución Bancaria	Número de Cuenta
FONDO DE PREVISION PRESUPUESTAL DEL 2% 2013	BANORTE	0881702374
CONCENTRADORA RAMO 33 2014 FASSA	HSBC	4057086480
REPSS SEGURO POPULAR 2014	HSBC	4057086498
OPORTUNIDADES 2014	HSBC	4057086506
MEDICO RESIDENTE 2014	HSBC	4057086522
UNEMES CAPA 2014	HSBC	4057086530
NOMINA ESTATAL 2014	HSBC	4057086548
CONCENTRADORA AFASPE 2014	HSBC	4057086563
SEGURO MEDICO SIGLO XXI 2014	HSBC	4057086571
CARAVANAS DE LA SALUD 2014	HSBC	4057086852
BENEFICIO FISCAL 2014	HSBC	4057175853
FASS C 2014	BANCOMER	0195340039
AGUA LIMPIA 2014	BANCOMER	0195340055
CULTURA DEL AGUA 2014	BANCOMER	0195340160
OTROS INGRESOS 2014	BANCOMER	0195782872
CONSEJO ESTATAL DE TRANSPLANTES	BANCOMER	0195837472
APOYO PARA FORTALECER LA CALIDAD EN LOS SERVICIOS DE SALUD 2014	BANCOMER	0195893585
FONDO DE PROTECCIÓN CONTRA GASTOS CATASTROFICOS 2014	BANCOMER	0196010768
SICALIDAD 2014	BANCOMER	0196278183
COMUNIDADES SALUDABLES 2014	BANCOMER	0196895859

Cuenta Pública 2015 Salud de Tlaxcala		
Relación de cuentas bancarias productivas específicas		
Fondo, Programa o Convenio	Datos de la Cuenta Bancaria	
	Institución Bancaria	Número de Cuenta
RAMO 33 2015	HSBC	4057502320
REPS SEGURO POPULAR 2015	HSBC	4057502312
ESTATAL 2015	HSBC	4057502338
MEDICOS RESIDENTES 2015	HSBC	4057502403
NOM UNEMES CAPA 2015	HSBC	4057502411
PROSPERA 2015	HSBC	4057502460
NOM EVENTUALES 2015	HSBC	4057502478
FASS-C 2015	HSBC	4057502601
UNIDS MEDICAS MOVS 2015	HSBC	4057502627
PAG DE RETS ISR	HSBC	4057502650
AFASPE 2015	HSBC	4057502692
REPSS CS Y ASF	BANCOMER	198255520
REPSS SMSXXI	BANCOMER	198256152
GETS 2015	BANCOMER	198699860
CULTURA D AGUA 2015	BANCOMER	198681198
AGUA LIMPIA 2015	BANCOMER	198681074
REPSS FPCGC	BANCOMER	198260087

Relación de esquemas bursátiles y de coberturas financieras

No se cuentan con esquemas bursátiles y de coberturas financieras

(Artículo 46, último párrafo LGCG)